



**Finca Hojarales de Guatemala  
distinguida entre la élite mundial  
del café**



**Goodyear comparte  
consejos para  
revisar llantas al  
viajar en las fiestas  
de fin de año**

**Llega a Guatemala la  
Hibrida BLAIC  
BJ40E 4X4**





## Llega a Guatemala la Híbrida BLAIC BJ40E 4X4 para convertirse en el futuro del OFF-ROAD

BAIC, marca reconocida por su innovación, confiabilidad y estándares internacionales de calidad, anuncia la llegada oficial al país de la nueva BJ40e 4x4 Híbrida, un modelo que redefine la aventura al combinar potencia, eficiencia y tecnología inteligente. Y es que, con la temporada de fin de año, se toman decisiones como el cambio de autos y camionetas con el propósito de iniciar el nuevo año con nuevos bienes. Con una ingeniería robusta y un diseño imponente, la BJ40e se posiciona como un referente dentro del segmento 4x4 híbrido, brindando un desempeño óptimo en ciudad, carretera o trayectos todoterreno.

La aventura se transforma: potencia híbrida con desempeño superior La BJ40e 4x4 Híbrida integra un motor 1.5 Turbo y un sistema híbrido que en conjunto generan 540 caballos de fuerza y 550 Nm de torque, ofreciendo una respuesta contundente y precisa. Sus 9 modos de manejo permiten adaptar la conducción a ciudad, carretera, caminos de tierra o aventuras off-road, garantizando rendimiento, control y estabilidad en todo momento.

En su interior, el modelo incorpora una cabina moderna equipada con pantallas digitales continuas, iluminación ambiental y asientos con calefacción, ventilación y masaje, brindando un nivel de confort superior. Su diseño robusto, acompañado de un techo panorámico corredizo, refuerza su carácter aventurero sin perder su enfoque sofisticado.



La BJ40e fue diseñada para transformar la manera en que nuestros clientes experimentan el manejo. Su ingeniería híbrida, sus interiores de alto confort y su capacidad off-road buscan acompañar historias reales, viajes auténticos y rutas que inspiran. Para nosotros, este modelo es una invitación a explorar sin límites, respaldados por el desempeño y la seguridad que caracterizan a BAIC.

La nueva BJ40e 4x4 Híbrida está disponible en una amplia gama de colores: naranja, blanco, negro, verde y gris, permitiendo a cada conductor elegir la versión que mejor refleje su estilo y personalidad. Los interesados pueden conocerla de primera mano en las salas de venta ubicadas en 20 calle 16-66 zona 10, Cdad. de Guatemala y Plaza Madero Próceres, donde los clientes podrán explorar sus características, recibir asesoría y agendar un test drive.

## Grupo Andares inaugura la primera fase de Andares Doce

Grupo Andares, con el respaldo de 25 años de experiencia, invierte más de Q100 millones en el desarrollo de Andares Doce, un desarrollo residencial con área comercial ubicado en la Avenida Petapa y 43 calle de la zona 12. Este hito incluye la inauguración de su primera torre de un complejo de tres edificios de apartamentos, la apertura de su nueva plaza de conveniencia y la colocación de la primera piedra para iniciar la construcción de su segunda fase.

Andares Doce presenta un concepto enfocado en la naturaleza, al contar con un área verde interna de más de 3,000 m<sup>2</sup> y estar rodeado de 20 manzanas de vegetación, una característica distintiva en el sector.

### Primera fase se inaugura con todas sus unidades vendidas

La primera torre del proyecto, compuesta por 180 apartamentos, se inaugura oficialmente con el 100% de sus unidades vendidas.

Adicionalmente, su ubicación estratégica a 500 metros de la Calzada Atanasio Tzul, conexión a Aguilar Batres y con acceso a vías alternas como la VAS, ha sido otro factor relevante para los residentes del proyecto.

### Una nueva plaza de conveniencia para la zona

Esta etapa también da vida a una plaza comercial que se convierte en un punto de conveniencia y servicios para los residentes y el sector. Con 10 locales comerciales, El área comercial cuenta con horarios flexibles e inicialmente con 55 espacios de parqueo exclusivos y sin costo para visitantes, con un acceso independiente al de los residentes para asegurar un tránsito ordenado.

### Inicia la segunda etapa del proyecto

Adicionalmente a la inauguración del proyecto, se realizó el acto simbólico de colocación de la primera piedra de la segunda torre. Esta fase, que se contempla entregar en el segundo trimestre de 2027, forma parte del proyecto total de Andares Doce, que se conformará por tres torres residenciales y aproximadamente 540 apartamentos.

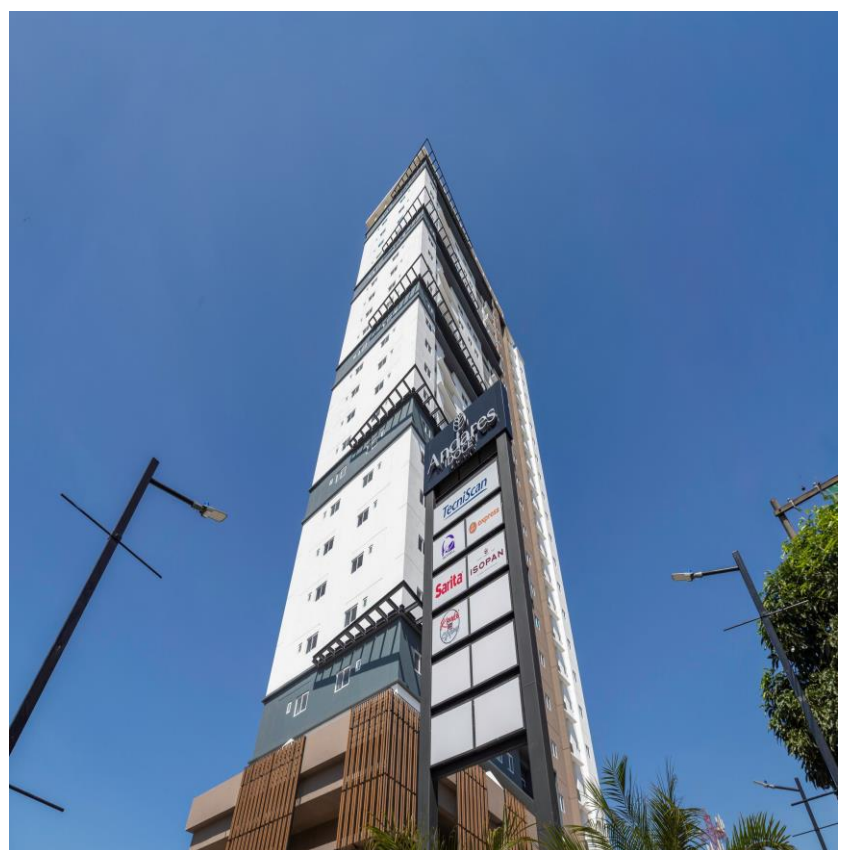

Con la entrega de esta primera fase, Andares Doce se consolida como un proyecto clave para la transformación de la zona 12, aportando infraestructura de calidad, los mejores precios de la zona, impulsando la economía local con la generación de más de 500 empleos directos e indirectos; y creando un nuevo punto de conveniencia para la comunidad. De esta manera, Grupo Andares reafirma su visión de construir proyectos que generan valor y bienestar.



## Goodyear comparte consejos a los conductores a revisar sus llantas al viajar en las fiestas de fin de año



Con la llegada de las fiestas de fin de año, miles de familias se preparan para emprender viajes por carretera. Ante el incremento del tránsito y las condiciones cambiantes del clima, Goodyear hace un llamado a los conductores a realizar una revisión preventiva de sus llantas para garantizar una conducción más segura durante estas celebraciones.

Las llantas son el único punto de contacto entre el vehículo y el camino, y su buen estado es fundamental para la seguridad de todos los ocupantes. Una revisión breve puede marcar la diferencia entre un viaje seguro y una situación de riesgo.

**Goodyear recomienda a los conductores verificar los siguientes aspectos:**

- **Presión adecuada:** Revisar la presión de inflado según las especificaciones del fabricante del vehículo. La presión correcta reduce el consumo de combustible y mejora el control del vehículo.
- **Estado general de la llanta:** Verificar que no existan cortes, deformaciones, objetos incrustados o señales de envejecimiento.
- **Alineación y balanceo:** Un vehículo con mala alineación o balanceo genera desgaste irregular y disminuye la estabilidad.
- **Rotación de neumáticos:** Realizarlo al menos dos veces al año, para prolongar su vida útil y mejorar la seguridad al manejar en carretera o en la ciudad.

Goodyear reafirma su compromiso con la seguridad vial brindando productos de alta calidad, tecnología avanzada y programas de concientización para ayudar a los conductores a viajar tranquilos y seguros durante todo el año.

## Metrocentro inaugura nueva fase con 35 tiendas

Metrocentro anunció oficialmente la apertura de su nueva fase, una ampliación que lo consolida como uno de los centros comerciales más importantes de la región sur. Con este crecimiento, el complejo supera los 25,000 metros cuadrados de área comercial e incorpora 35 nuevas tiendas, ampliando significativamente su oferta y las opciones únicas para los visitantes.

Desde su inauguración en 2002, Metrocentro ha crecido de forma continua. Tras consolidar sus primeras dos fases con más de 119 conceptos, ahora incorpora una nueva etapa que integra categorías de tecnología, moda, belleza, hogar y servicios. Esta ampliación responde al crecimiento de la zona y a la necesidad de ofrecer experiencias más completas y variadas para todas las familias.

### Eventos y horarios especiales de fin de año

Como parte de la temporada navideña, Metrocentro presenta una agenda de actividades pensadas para que las familias disfruten momentos especiales durante diciembre:

- **13 de diciembre:** Show de Luces, una actividad especial para toda la familia.
- **20 de diciembre:** Venta de Medianoche, con promociones y actividades en todo el centro comercial.
- **18 al 23 de diciembre:** Combi Navideña, un espacio para empacar regalos con un empaque inspirado en El Viaje Musical del Cascanueces.



### Los horarios especiales para diciembre:

- **1 al 14 de diciembre:** cierre a las 9:00 PM
- **15 al 23 de diciembre:** cierre a las 10:00 PM
- **20 de diciembre:** cierre a las 11:59 PM por la Venta de Medianoche
- **24 de diciembre:** cierre a las 6:00 PM
- **26 al 30 de diciembre:** horario regular de 10:00 AM a 8:00 PM
- **31 de diciembre:** cierre a las 6:00 PM

Con esta expansión, Metrocentro refuerza su posición como punto de encuentro para la comunidad, ofreciendo nuevas propuestas y manteniendo un dinamismo que genera beneficios y experiencias para miles de familias en la región.



## VML cierra un año de crecimiento y proyecta su visión para 2026

VML, la compañía global de creatividad y transformación digital que combina estrategia, experiencia del cliente y comercio para construir marcas conectadas que impulsan el crecimiento, concluye un año en el que consolidó sus capacidades globales, sumó nuevos clientes y fortaleció su cultura interna.

La compañía se prepara para iniciar 2026 con una visión centrada en elevar la creatividad, aprovechar mejor la tecnología y seguir generando impactos reales para las marcas y las personas, con un enfoque renovado que busca elevar su propuesta de valor a nivel regional y global.

Durante 2025, VML avanzó en su misión de unir creatividad de alto nivel con tecnología de vanguardia para impulsar el crecimiento de las marcas. Este enfoque, que se ha convertido en el corazón de su modelo de negocio, permitió a la organización fortalecer alianzas estratégicas, ampliar capacidades y potenciar soluciones integradas que responden a las necesidades actuales del mercado.

### Un año de logros y expansión

**Durante 2025, VML destacó especialmente en tres aspectos:**

1. Crecimiento del negocio: la compañía fortaleció su presencia en mercados clave y expandió su cartera de clientes, impulsando capacidades en experiencia de marca (BX), experiencia del cliente (CX) y comercio (CO). Su posicionamiento global evolucionó hacia un modelo que integra creatividad, datos y tecnología para generar resultados tangibles.

2. Cultura y talento: el enfoque centrado en las personas continuó siendo un pilar estratégico. Las oficinas alrededor del mundo celebraron avances culturales, esfuerzos impulsados desde la Fundación VML y el reconocimiento a colaboradores cuyo liderazgo y compromiso contribuyen al crecimiento colectivo.



3. Creatividad con impacto humano: VML reforzó su filosofía Human First, que en Guatemala se expresa a través de su propósito “Diseñando Mejores Experiencias Humanas” Este enfoque se materializó mediante la implementación de soluciones tecnológicas altamente innovadoras que facilitan conexiones más humanas, empáticas e impactantes a través de la tecnología. La agencia continuó perfeccionando un proceso creativo exigente y colaborativo, orientado a romper fronteras y crear experiencias humanas.

Hacia 2026: una visión clara

Para el próximo año, VML proyecta un 2026 enfocado en fortalecer su rol como compañía conectada y en potenciar nuevas oportunidades de crecimiento para sus equipos y clientes. Su visión se sostiene en cinco prioridades estratégicas:

Escalar la integración entre creatividad y tecnología.

Codificar mejores prácticas globales y regionales para incrementar eficiencia e impacto.

Impulsar iniciativas que refuercen la cultura y el sentido de comunidad.

Ampliar las oportunidades de aprendizaje, desarrollo y colaboración global.

Consolidar alianzas con clientes mediante soluciones que conecten BX, CX y CO con mayor fluidez y profundidad.

## Finca Hojarales de Guatemala se distingue entre la élite mundial del café



La Empresa Agrícola e Industrial Hojarales Sociedad Anónima celebra el reconocimiento de su Finca Hojarales como una de las tres mejores productoras de café de Guatemala en la décima edición del prestigioso Premio Internacional de Café Ernesto Illy 2025. Este reconocimiento, otorgado por la legendaria marca de café italiana illycaffè, sitúa a la finca en la élite mundial y subraya la excepcional calidad del café de El Tumbador, San Marcos.

El premio, que celebra la excelencia en calidad y sostenibilidad, analizó muestras de la cosecha 2024/2025 de nueve países. Hojarales fue seleccionada por un jurado de expertos internacionales, obteniendo el segundo lugar a nivel nacional.

Este logro es especialmente significativo ya que el Premio Ernesto Illy suele reconocer a productores de cafés de especialidad y pequeña escala. El reconocimiento de Hojarales, una productora de mayor envergadura rompe paradigmas y demuestra cómo la dedicación a la excelencia puede aplicarse con éxito a gran escala. Este éxito se fundamenta en una trazabilidad rigurosa, un pilar que permite rastrear y documentar todo el viaje del café, desde la semilla en la finca hasta la taza del consumidor. Para Hojarales, la trazabilidad es un compromiso con la transparencia total, garantizando el origen exacto, la variedad, el proceso y, sobre todo, la calidad de cada grano. Este control meticuloso, gestionado por su personal experto, es lo que permite ofrecer un producto de clase mundial de manera consistente.

El éxito de Hojarales también pone de relieve la fortaleza de la región de San Marcos como una de las cunas del mejor café del mundo. Es notable que el productor ganador del primer lugar en Guatemala también provenga de esta misma región, consolidando a San Marcos como un epicentro de calidad cafetalera.