



Ministerio de
Finanzas Públicas



Ejecución del presupuesto de ingresos y egresos, al 15 de septiembre de 2025, y otros asuntos relacionados con las finanzas públicas

Guatemala, septiembre del 2025

Agenda

1 Principales indicadores de ejecución del presupuesto ingresos y egresos, septiembre de 2025

1a Ingresos tributarios: se mantiene la meta de recaudación fijada en Q109,302.6 millones

1b Presupuesto de egresos: el 58.5% del presupuesto se ha ejecutado

1c Presupuesto de egresos: Ejecución de la inversión pública

2 Devolución de Impuestos

3 Declaración Final Artículo IV - FMI

Agenda

1 Principales indicadores de ejecución del presupuesto ingresos y egresos, septiembre de 2025

1a Ingresos tributarios: se mantiene la meta de recaudación fijada en Q109,302.6 millones

1b Presupuesto de egresos: el 58.5% del presupuesto se ha ejecutado

1c Presupuesto de egresos: Ejecución de la inversión pública

2 Devolución de Impuestos

3 Declaración Final Artículo IV - FMI

El ritmo de los ingresos tributarios se mantiene constante para alcanzar la meta de recaudación de Q109,302.6 millones

Cifras en millones de Quetzales

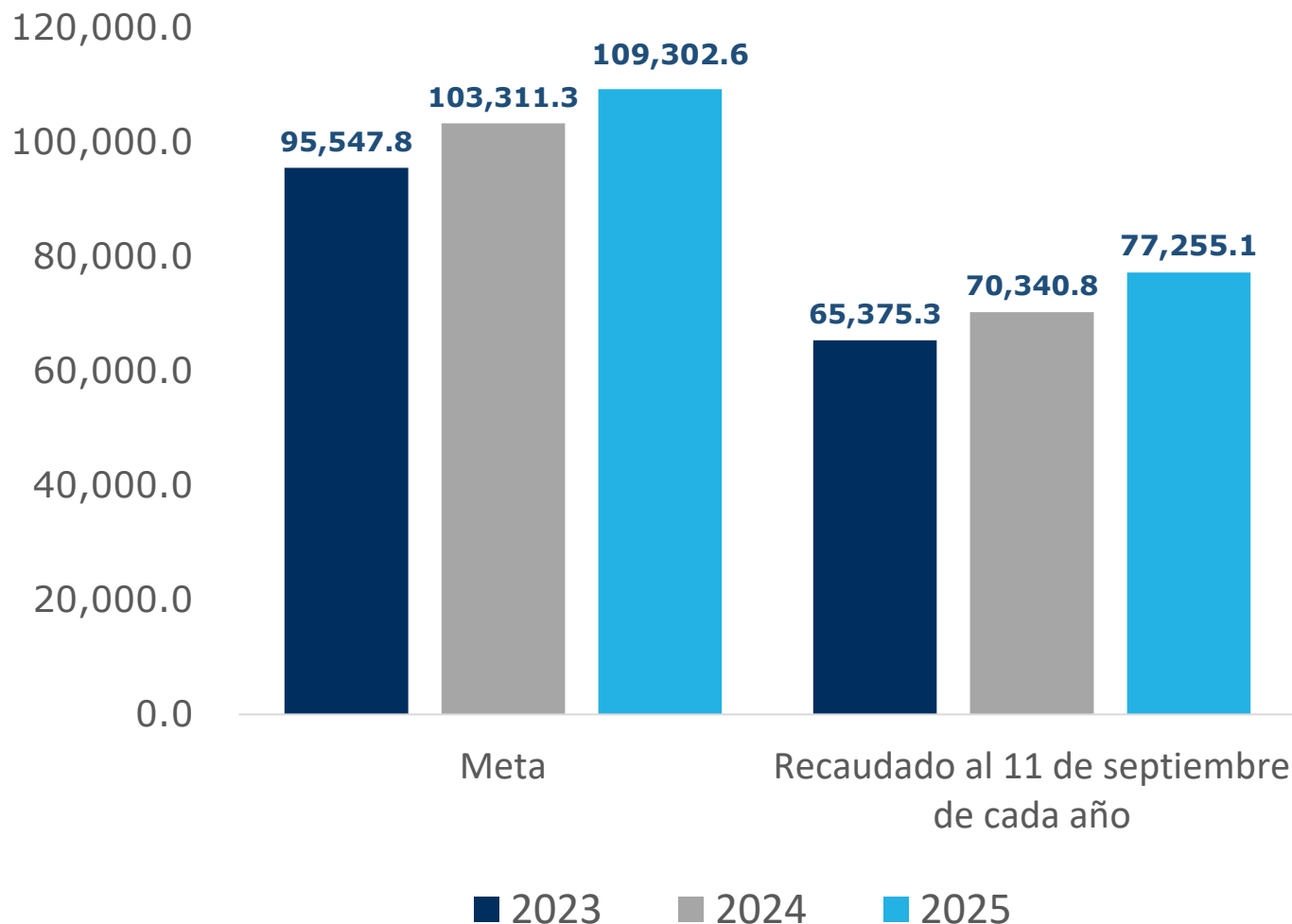

Al 11 de septiembre de 2025 se ha recaudado el 70.7% de la meta de 2025: Q77,255.1 millones

El crecimiento observado de la recaudación tributaria está por encima del 9.8%

La recaudación obtenida está Q1,491.4 millones por encima de la recaudación esperada

El ritmo de crecimiento por impuesto muestra la tendencia hacia la meta de recaudación

Variación relativa de la recaudación neta, por impuesto, 2025-2024

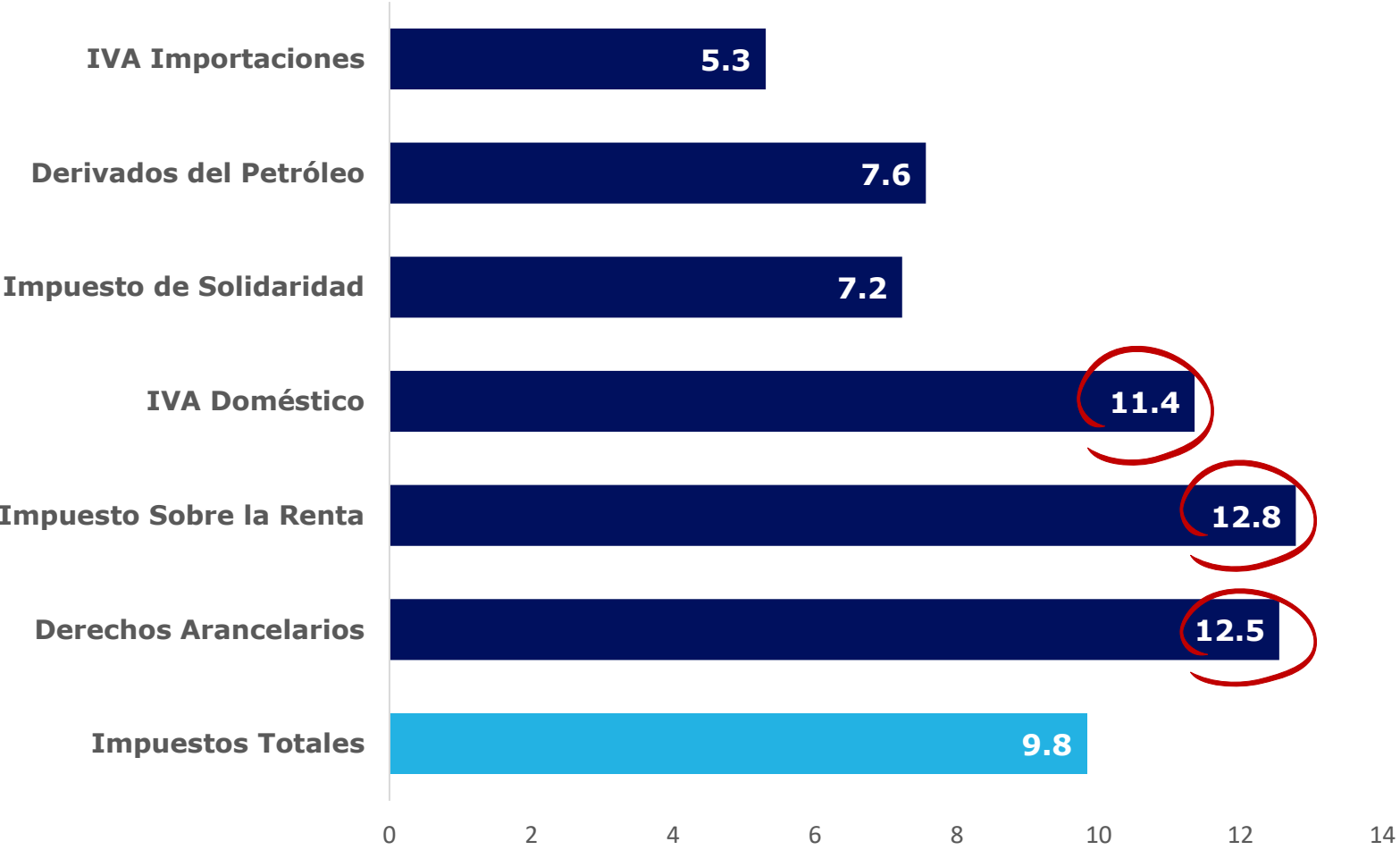

Los impuestos que están impulsando la recaudación son los derechos arancelarios, ISR e IVA, relacionados con una actividad económica doméstica pujante

Agenda

1 Principales indicadores de ejecución del presupuesto ingresos y egresos, septiembre de 2025

1a Ingresos tributarios: se mantiene la meta de recaudación fijada en Q109,302.6 millones

1b Presupuesto de egresos: el 58.5% del presupuesto se ha ejecutado

1c Presupuesto de egresos: Ejecución de la inversión pública

2 Devolución de Impuestos

3 Declaración Final Artículo IV - FMI

Avance en la ejecución presupuestaria

Comparación de la ejecución en el segundo año de gobierno de las dos administraciones anteriores con la actual administración

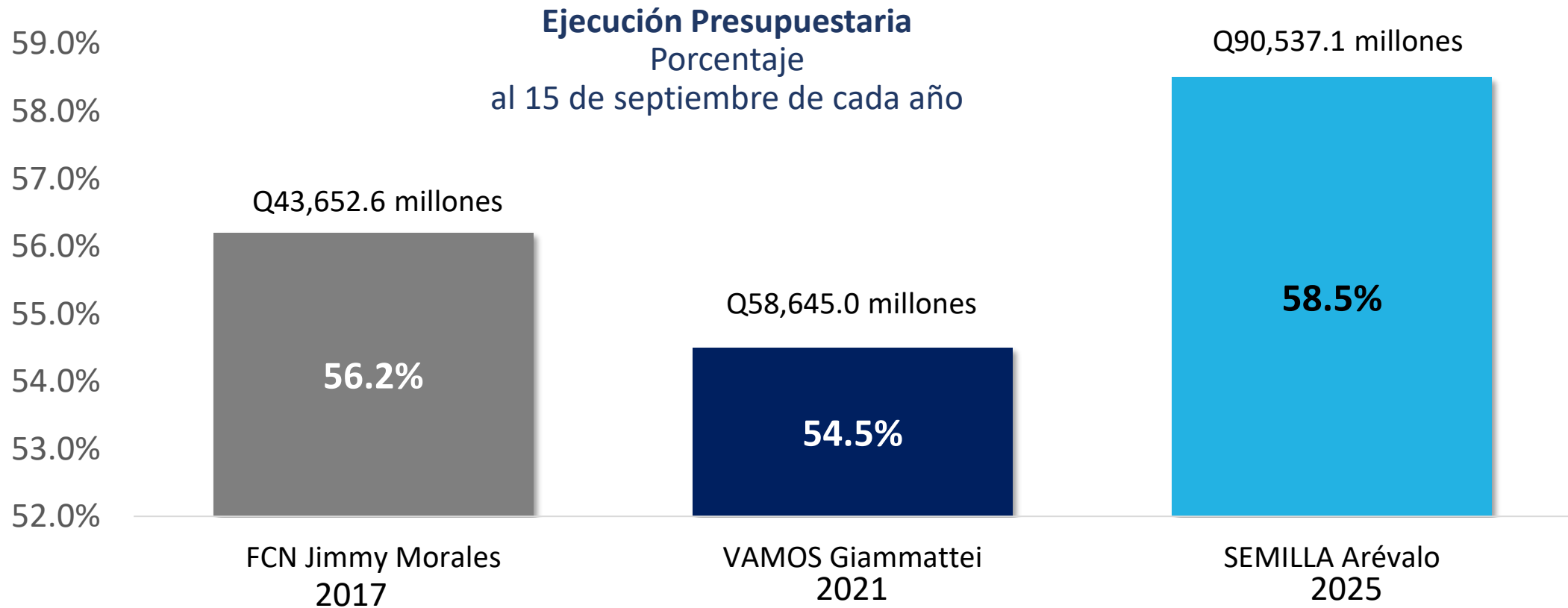

Al 15 de septiembre 2025 la ejecución presupuestaria del gobierno central fue del 58.5%, equivalente a Q90,537.1 millones

Comportamiento de la ejecución del gasto durante 2024 y 2025

Variación interanual acumulada de la ejecución
al 15 de septiembre de cada año

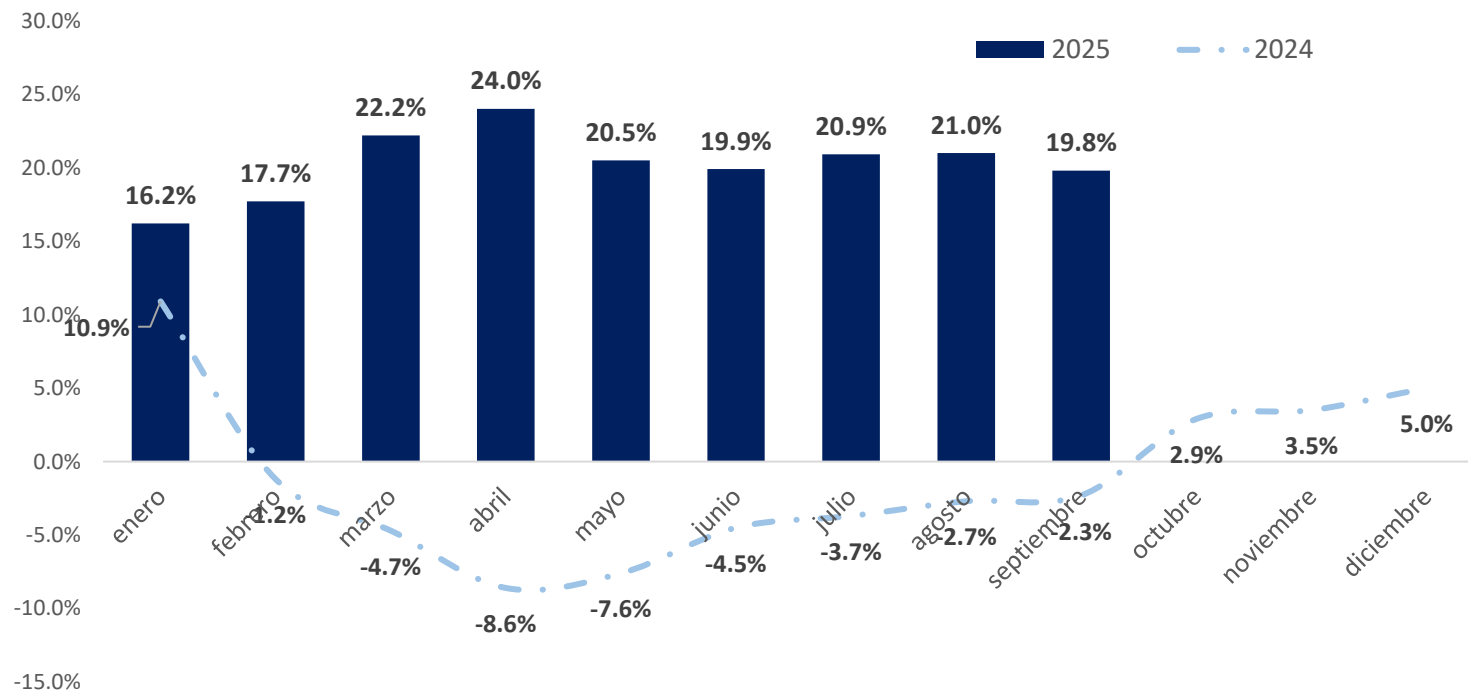

La variación interanual de la ejecución del gasto (2025-2024) es de **19.8%**, consolidando la tendencia positiva en la ejecución presupuestaria.

Las principales entidades proveedoras de bienes y servicios a la población continuaron con un porcentaje de ejecución superior o igual al promedio de 58.5% (al 15 de septiembre, 2025)

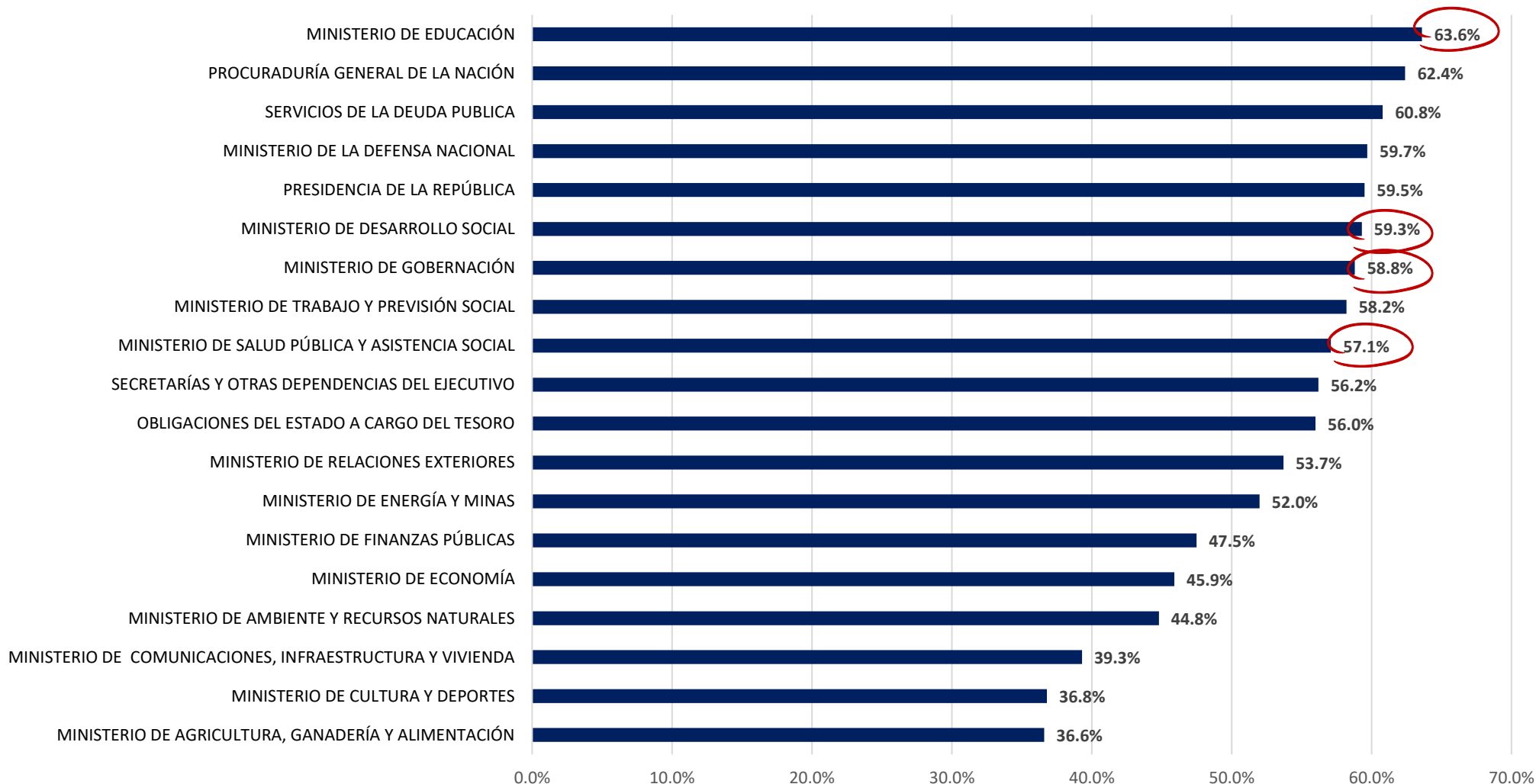



Ministerio de
Finanzas Públicas

1.b

Porcentaje de variación interanual por entidades del Gobierno Central (al 15 de septiembre, 2025)

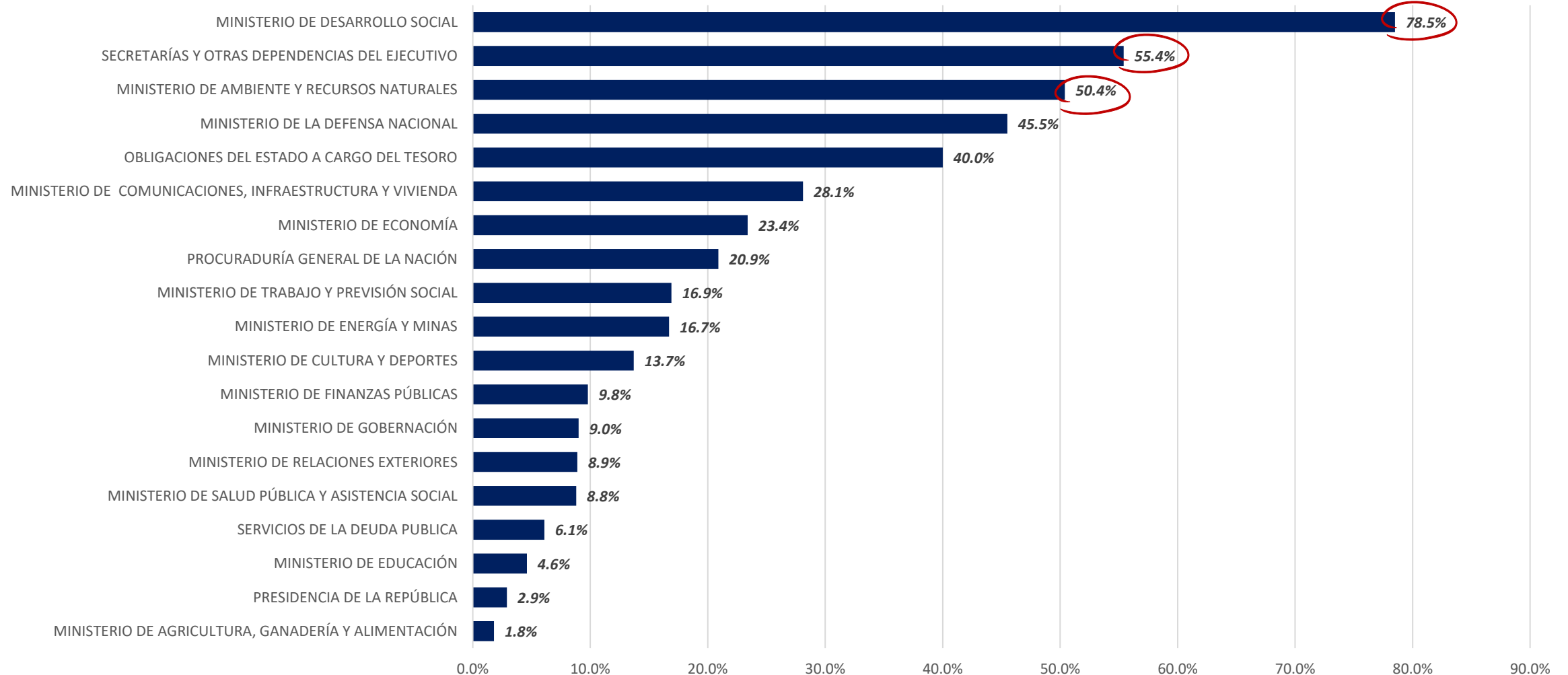

Fuente: MINFIN – SICOIN

**Datos preliminares al 15 de septiembre

Agenda

1 Principales indicadores de ejecución del presupuesto ingresos y egresos, septiembre de 2025

1a Ingresos tributarios: se mantiene la meta de recaudación fijada en Q109,302.6 millones

1b Presupuesto de egresos: el 58.5% del presupuesto se ha ejecutado

1c Presupuesto de egresos: Ejecución de la inversión pública

2 Devolución de Impuestos

3 Declaración Final Artículo IV - FMI

Presupuesto de inversión pública: Gobierno central, aporte a municipalidades y Consejos de Desarrollo

Vigente en Millones de quetzales

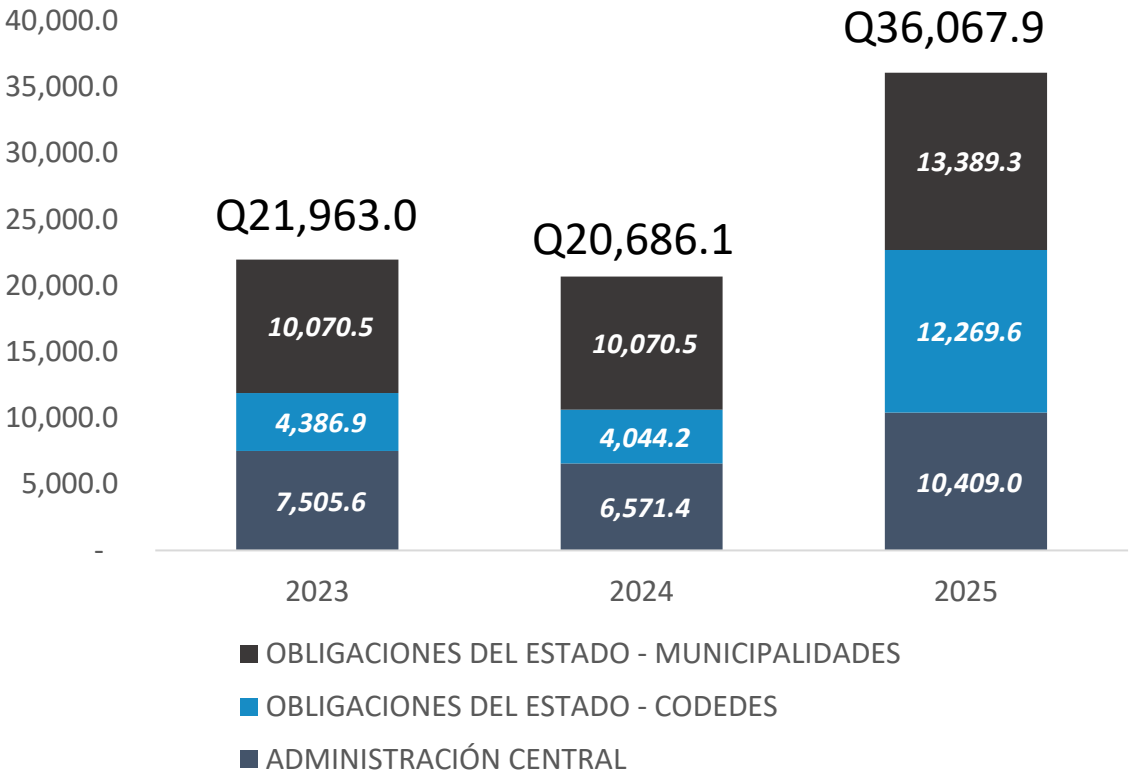

Como Porcentaje del PIB

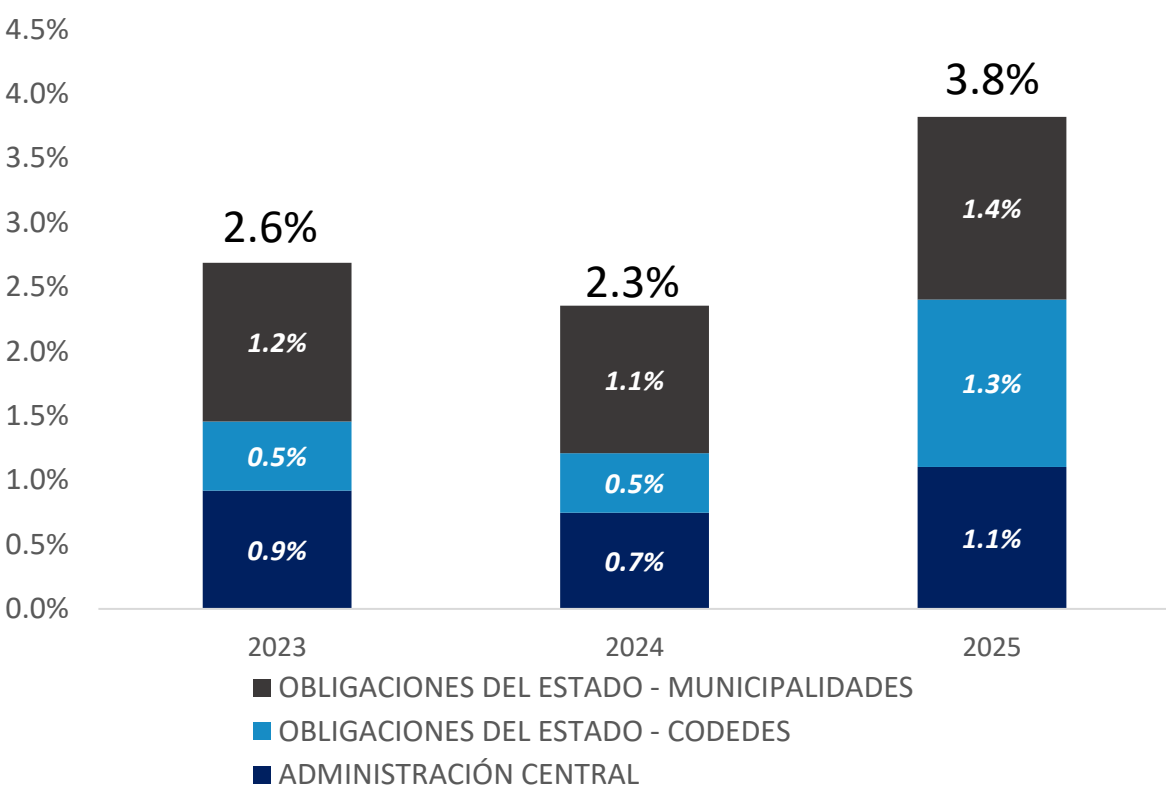

Fuente: MINFIN - SICOIN
* Datos al 15 de septiembre de cada año

Presupuesto de inversión pública: Gobierno central, aporte a municipalidades y Consejos de Desarrollo

Devengado en Millones de quetzales

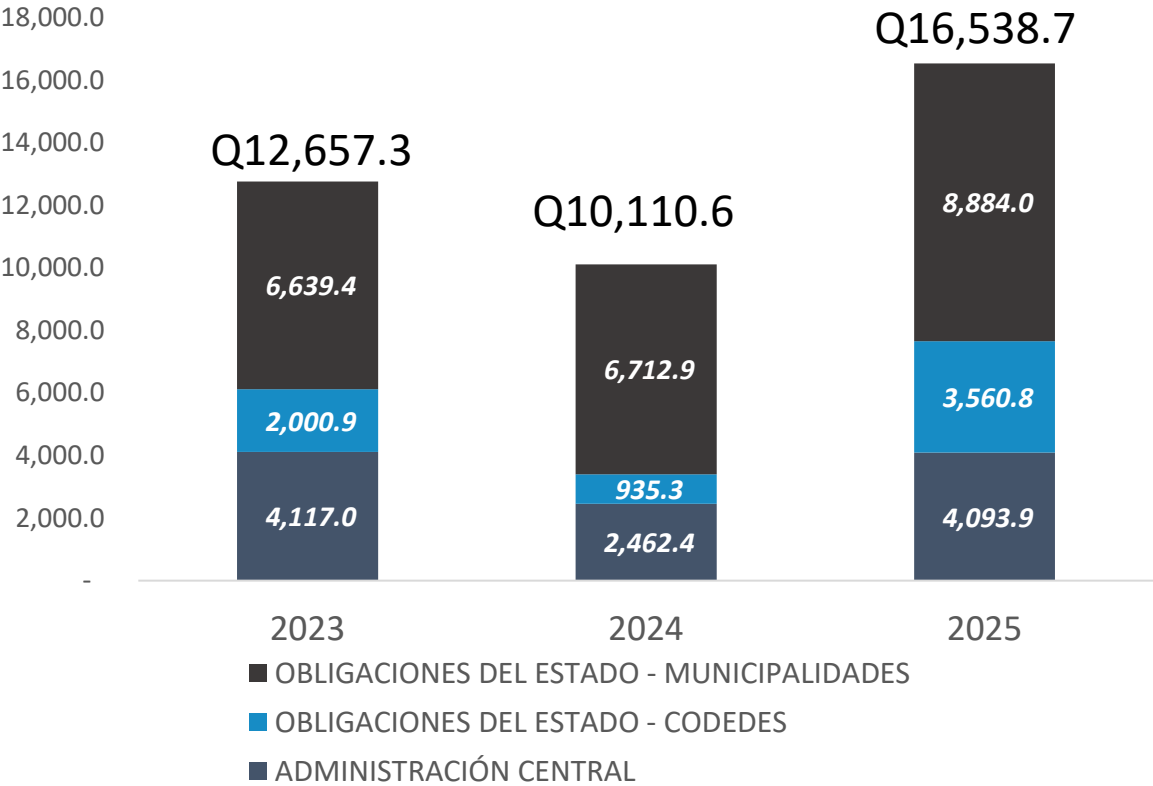

Fuente: MINFIN - SICOIN
* Datos al 15 de septiembre de cada año

Como Porcentaje del PIB

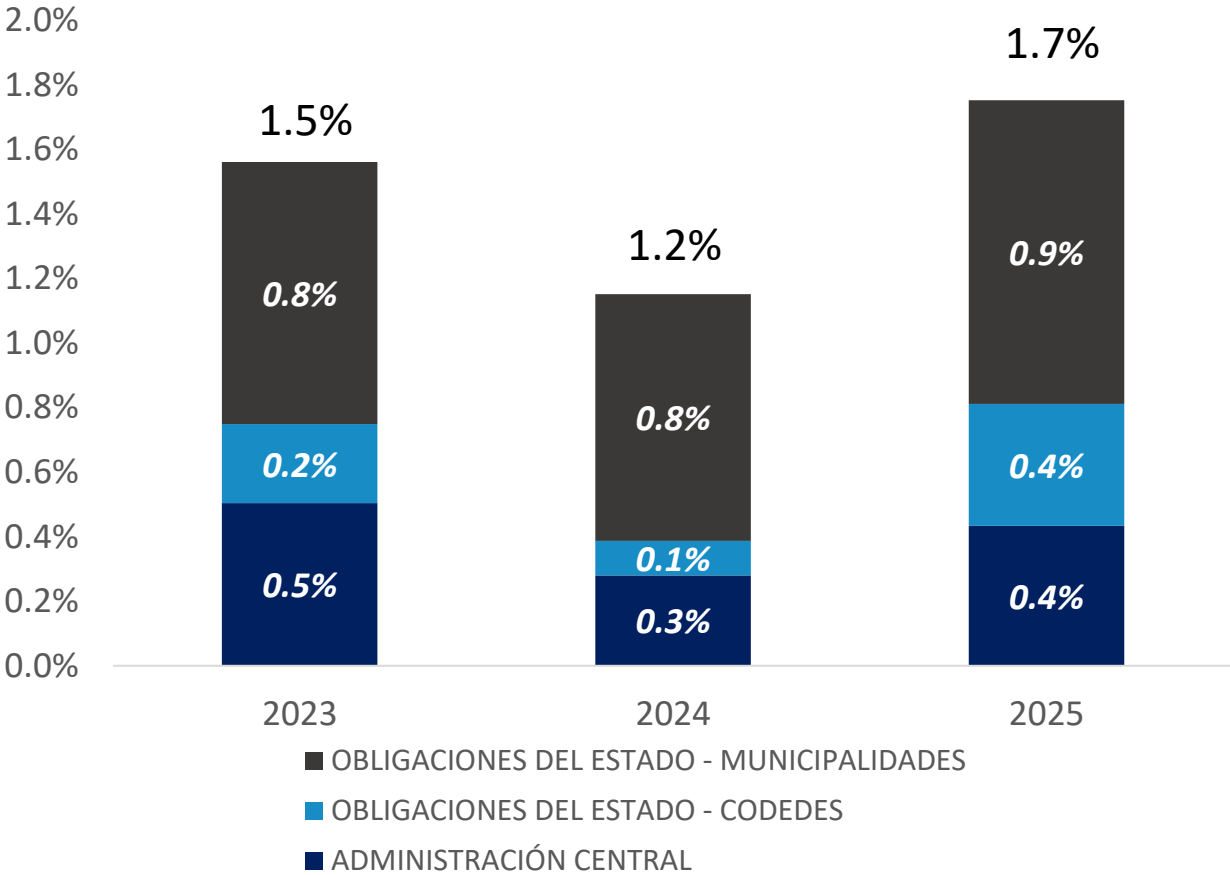

La inversión en proyectos CODEDES mejora su ritmo, alcanzando un 29%, aproximadamente 6% más respecto al mismo período en 2024

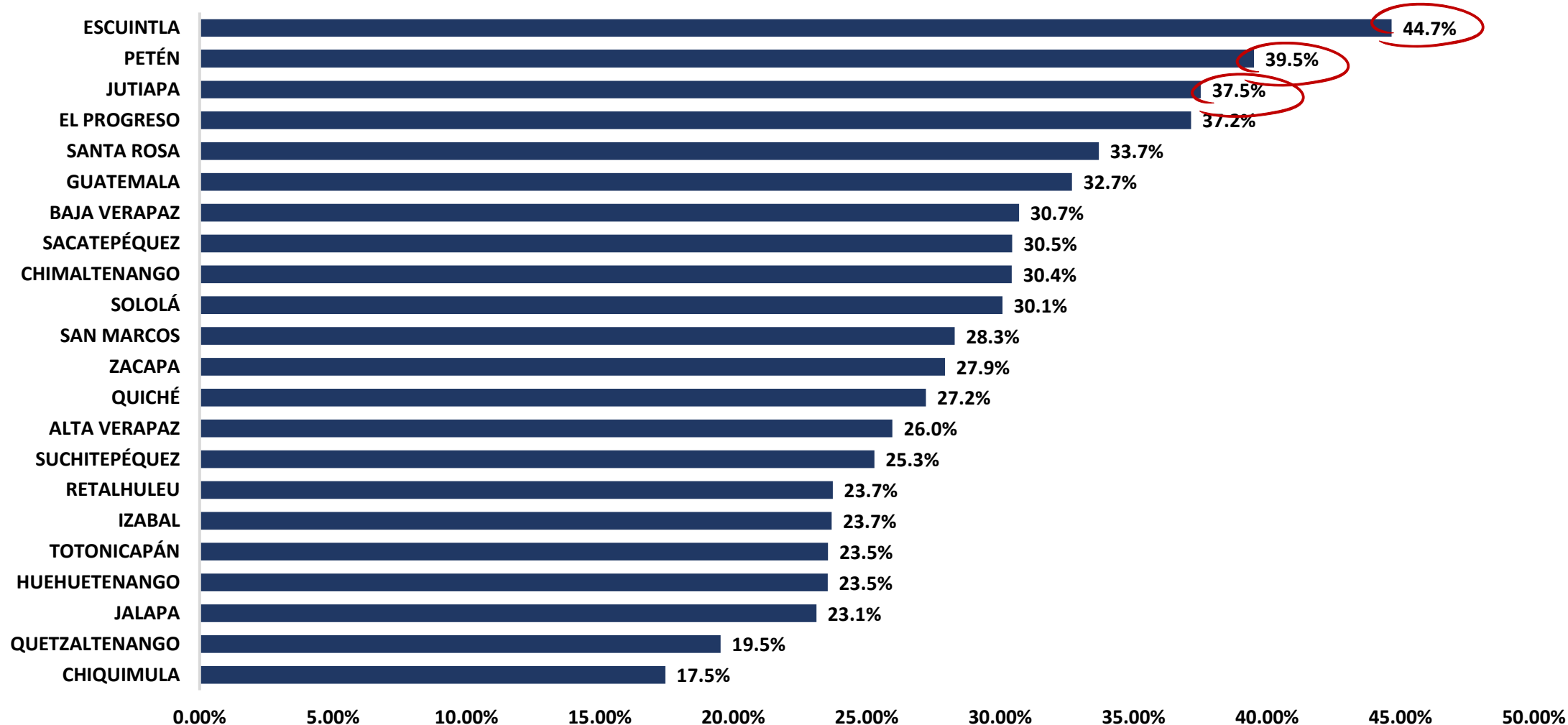

Fuente: MINFIN - SICOIN

* Datos al 15 de septiembre de cada año

Agenda

1 Principales indicadores de ejecución del presupuesto ingresos y egresos, septiembre de 2025

1a Ingresos tributarios: se mantiene la meta de recaudación fijada en Q109,302.6 millones

1b Presupuesto de egresos: el 58.5% del presupuesto se ha ejecutado

1c Presupuesto de egresos: Ejecución de la inversión pública

2 Devolución de Impuestos

3 Declaración Final Artículo IV - FMI

2 Histórico de Ejecución 2021-2025 y proyecto de presupuesto 2026 Devolución de Impuestos

Cifras Expresadas en millones de quetzales

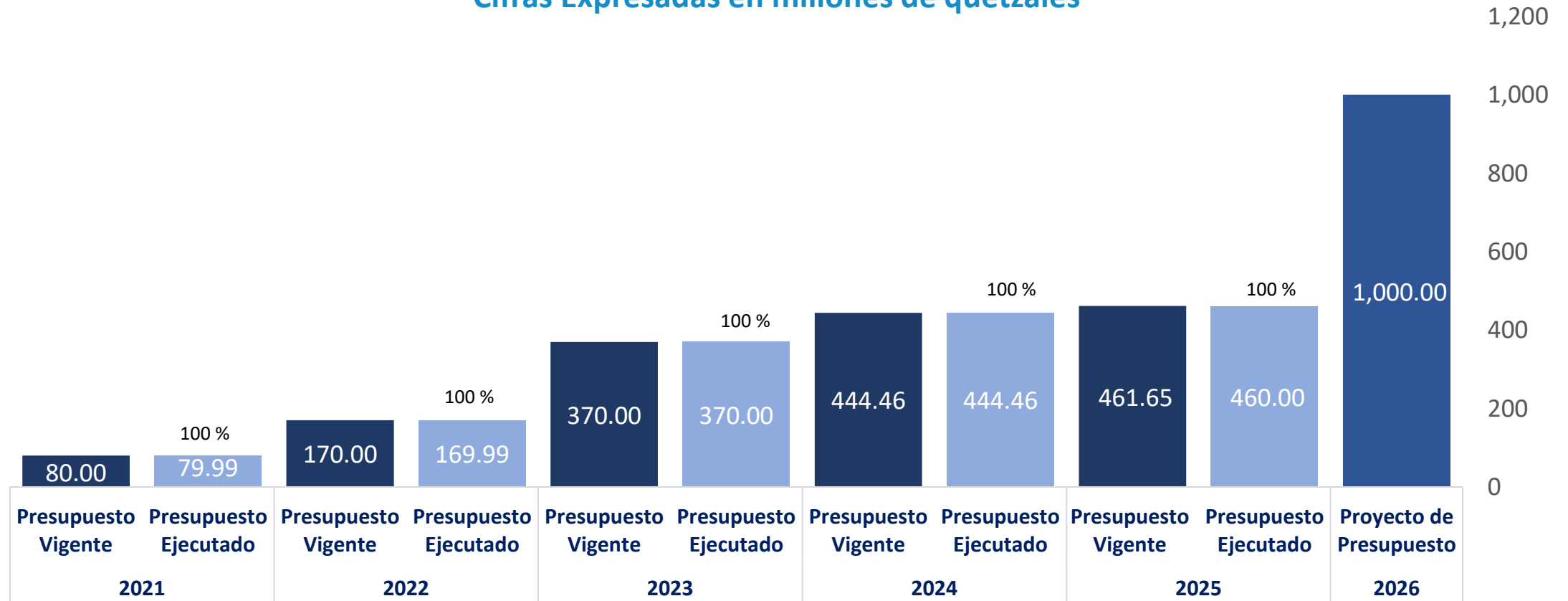

Monto Pendiente de pago al cierre de cada año Ejercicios fiscales 2021-2025

Cifras expresadas en Millones de Quetzales

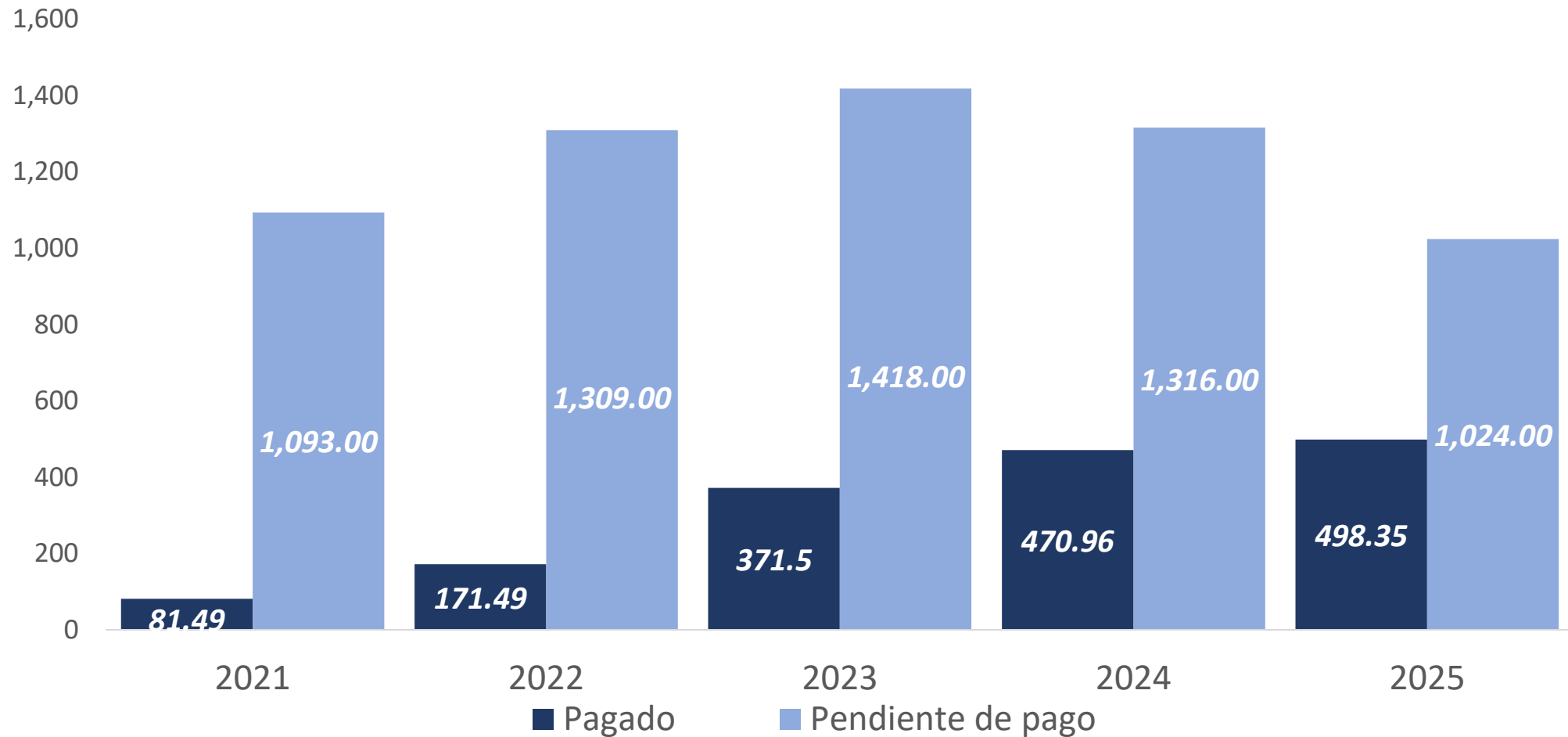

Fuente: MINFIN -Dirección Financiera

2 Expedientes pendientes de pago por tipo de impuesto Al 15 de septiembre de 2025 (1,004)

Expedientes pendientes de pago por tipo de impuesto

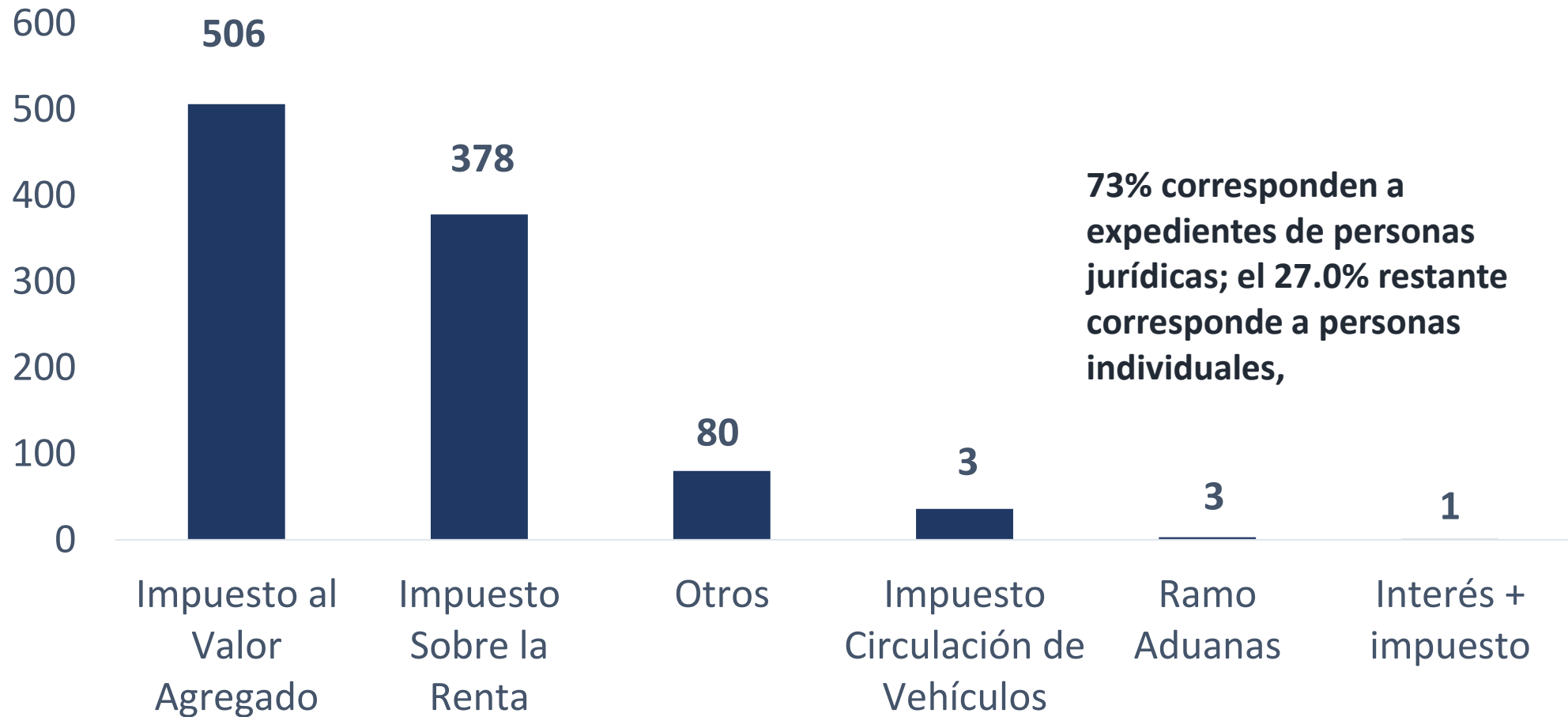

Agenda

1 Principales indicadores de ejecución del presupuesto ingresos y egresos, septiembre de 2025

1a Ingresos tributarios: se mantiene la meta de recaudación fijada en Q109,302.6 millones

1b Presupuesto de egresos: el 58.5% del presupuesto se ha ejecutado

1c Presupuesto de egresos: Ejecución de la inversión pública

2 Devolución de Impuestos

3 Declaración Final Artículo IV - FMI

El Directorio Ejecutivo del FMI concluye la Consulta del Artículo IV de 2025 con Guatemala

Aspectos destacables de la publicación del 08 de septiembre de 2025:

1

Una adecuada la postura fiscal expansiva para 2025, dada la desaceleración de la demanda privada. A mediano plazo, se justificaría revertir los déficits fiscales a promedios históricos de alrededor del 2% del PIB.

2

Que las reformas de ingresos y gastos serán esenciales para mantener la sostenibilidad fiscal, a la vez que se contempla un mayor gasto social y en infraestructura. Enfatizaron la necesidad de impulsar reformas estructurales para fomentar el crecimiento inclusivo.

3

Elogiaron a las autoridades por abordar los riesgos de corrupción en los proyectos de inversión municipal administrados por los Consejos Departamentales de Desarrollo (CODEDE).

4

Instaron a las autoridades a priorizar la adopción de nuevas leyes, incluyendo: ***La Ley de Prevención del Lavado de Dinero y la Financiación del Terrorismo (ALA/CFT); la Ley de Beneficiarios Finales; la Ley de Contrataciones Públicas; y la Ley de Protección de Denunciantes.***



En 2025, el crecimiento económico de Guatemala representa el 35.7% del crecimiento de Centroamérica y Panamá

USD35.7 de cada USD100.0 nuevos en la producción centroamericana han sido originados en Guatemala.

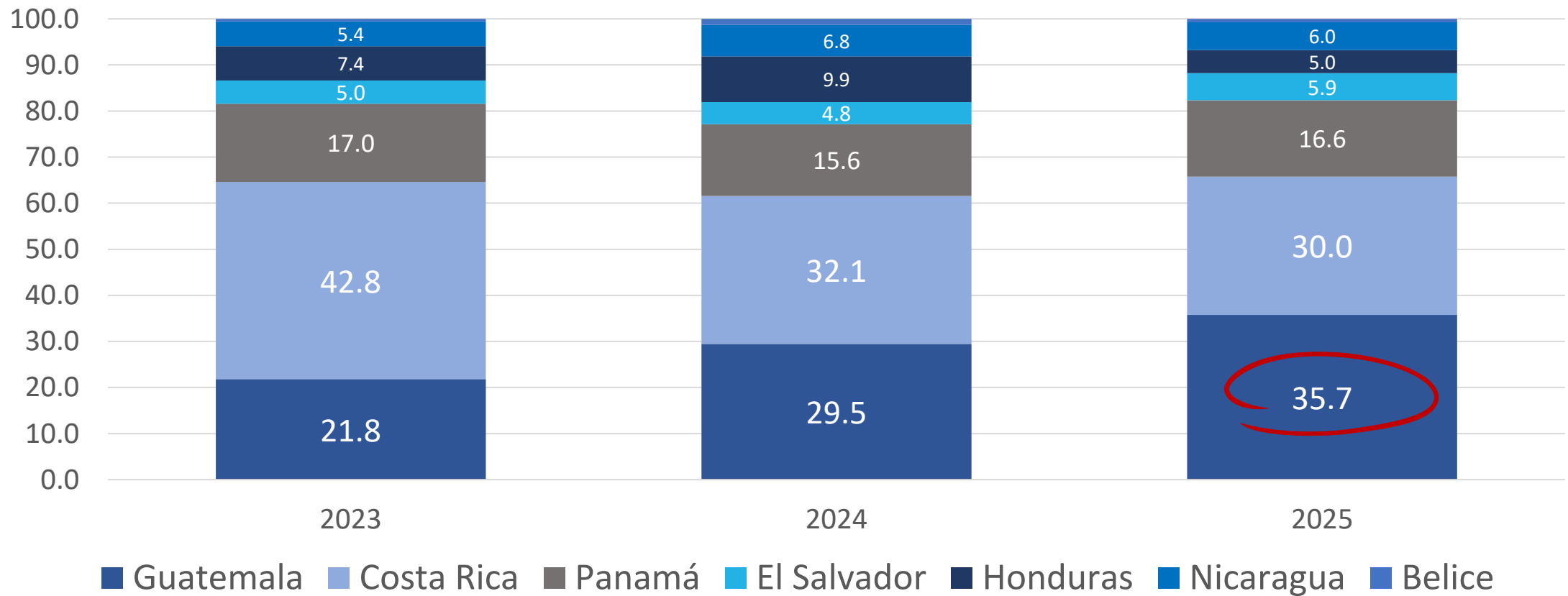

3 Guatemala: el crecimiento económico en 2025 y 2026 estará en torno al 4.0%

Guatemala está superando el promedio de 3.5% observado la década anterior

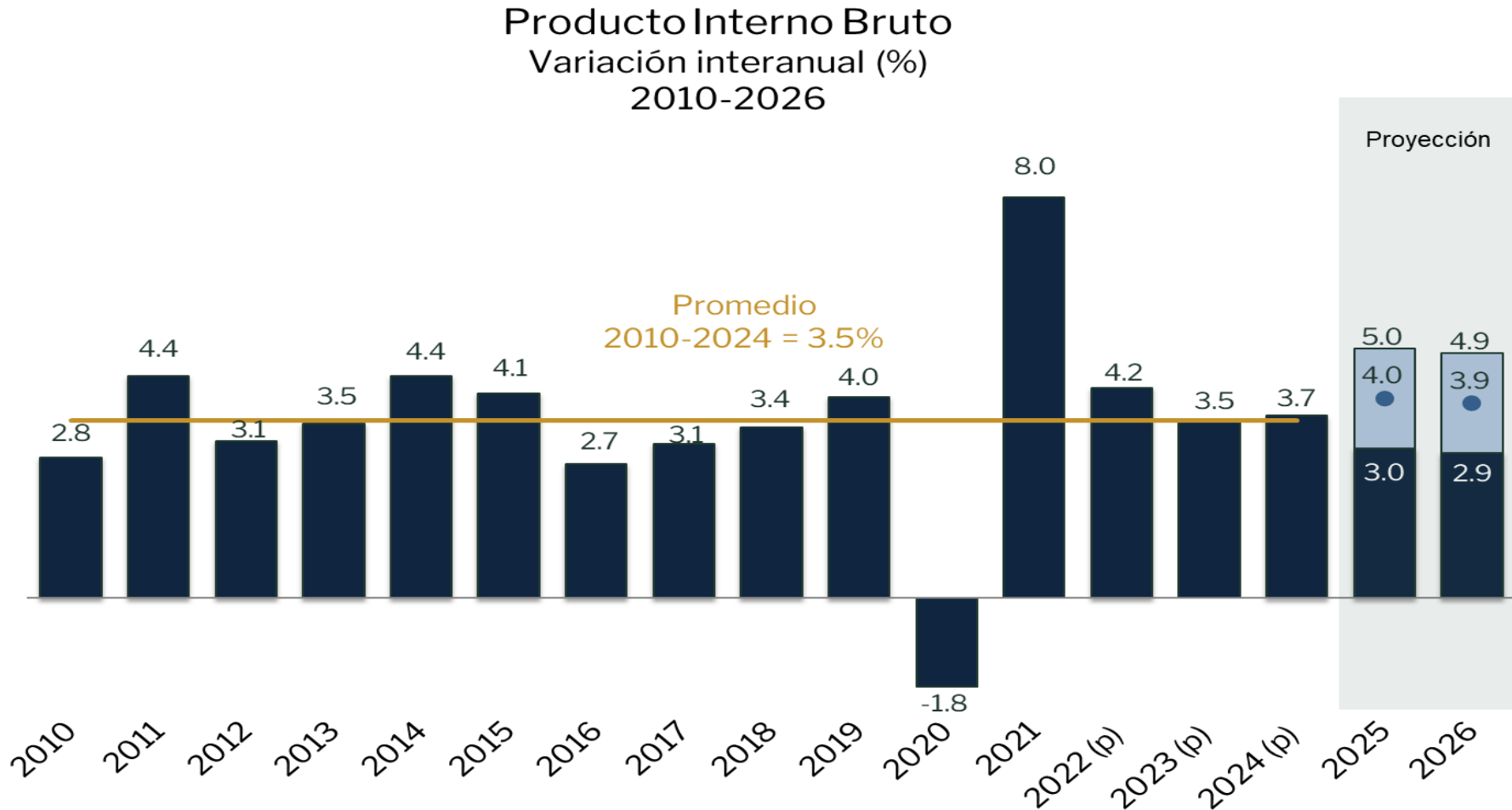

(p) Cifras preliminares

(py) Cifras proyectadas

Nota: Proyección revisada para 2025 (proyección anterior 3.8% +/- 1 punto porcentual)

Fuente: Banco de Guatemala

El trabajo de los guatemaltecos en el exterior es parte de la fuerza de la economía nacional

En 2025 se estima que las Remesas Familiares sumarán USD24,521.6 millones

Ingreso de Divisas por Remesas Familiares
2014-2026
(Porcentajes)

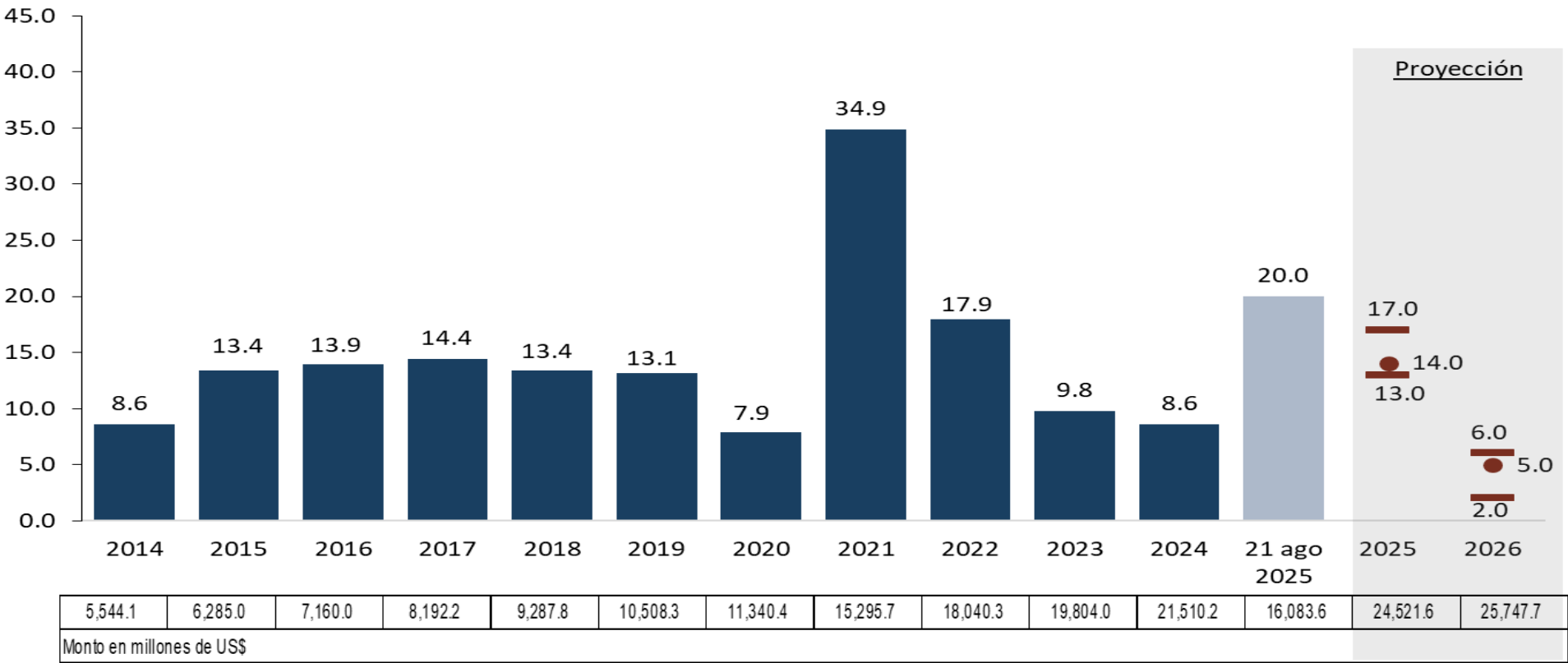

Nota: Proyección revisada para 2025 (proyección anterior 9.0% +/- 1 punto porcentual) y para 2026 (proyección anterior 5.0% +/- 1 punto porcentual)

Fuente: Banco de Guatemala

El sector productivo nacional aporta al dinamismo económico

Se espera que las exportaciones superen los USD15,400.0 millones; mientras las importaciones de bienes de capital y materiales de construcción crecen arriba del promedio

Valor de las Exportaciones FOB
2011 - 2026
(Variación Interanual)

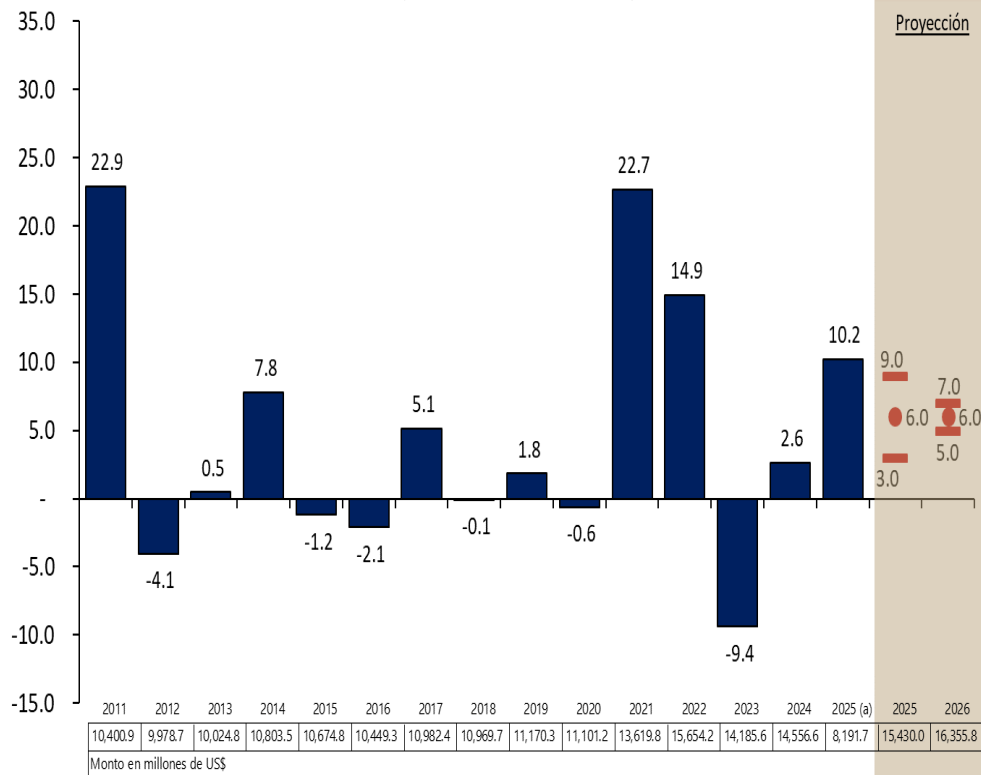

(a) A junio

Nota: Proyección revisada para 2025 (proyección anterior 2.0% +/- 3 puntos porcentuales) y para 2026 (7.0% +/- 1 punto porcentual)

Fuente: Banco de Guatemala

Valor de las Importaciones CIF
2011 - 2026
(Variación Interanual)

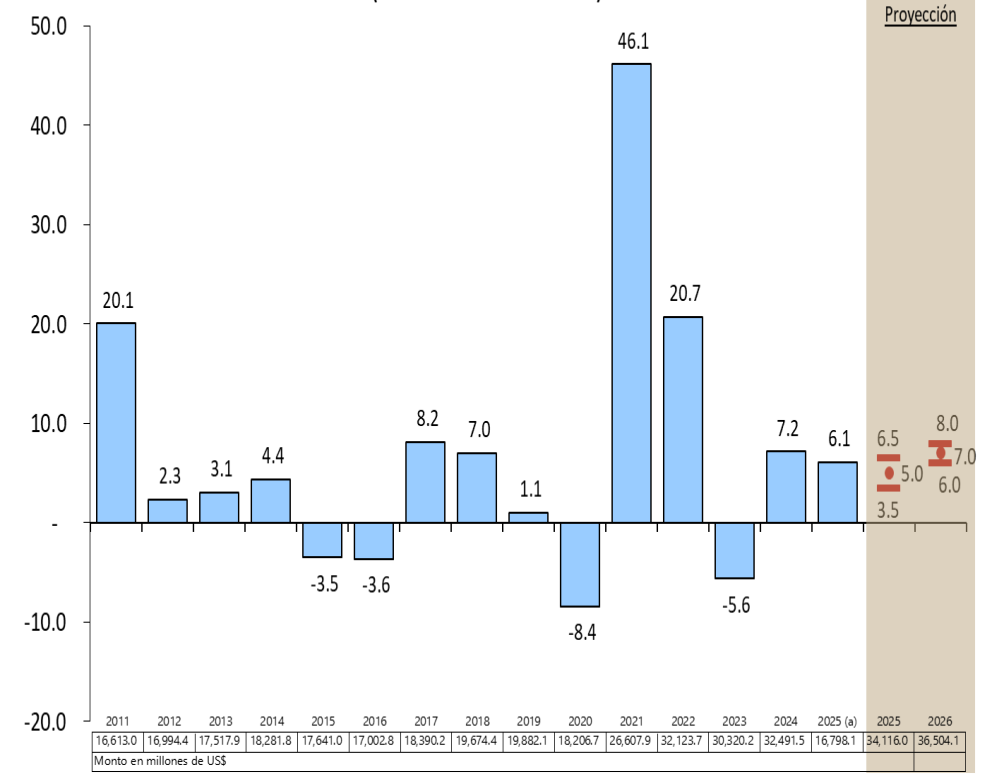

(a) A junio

Nota: Proyección revisada para 2025 (proyección anterior 5.0% +/- 3 puntos porcentuales) y para 2026 (8.5% +/- 1 punto porcentual)

Fuente: Banco de Guatemala

El nivel general de precios a julio de 2025 ha crecido un 1.17% con respecto a julio 2024

Se mantiene una economía pujante, pero con precios estables

Ritmo Inflacionario Total
Periodo 2014-2026 (a)
(Porcentaje)

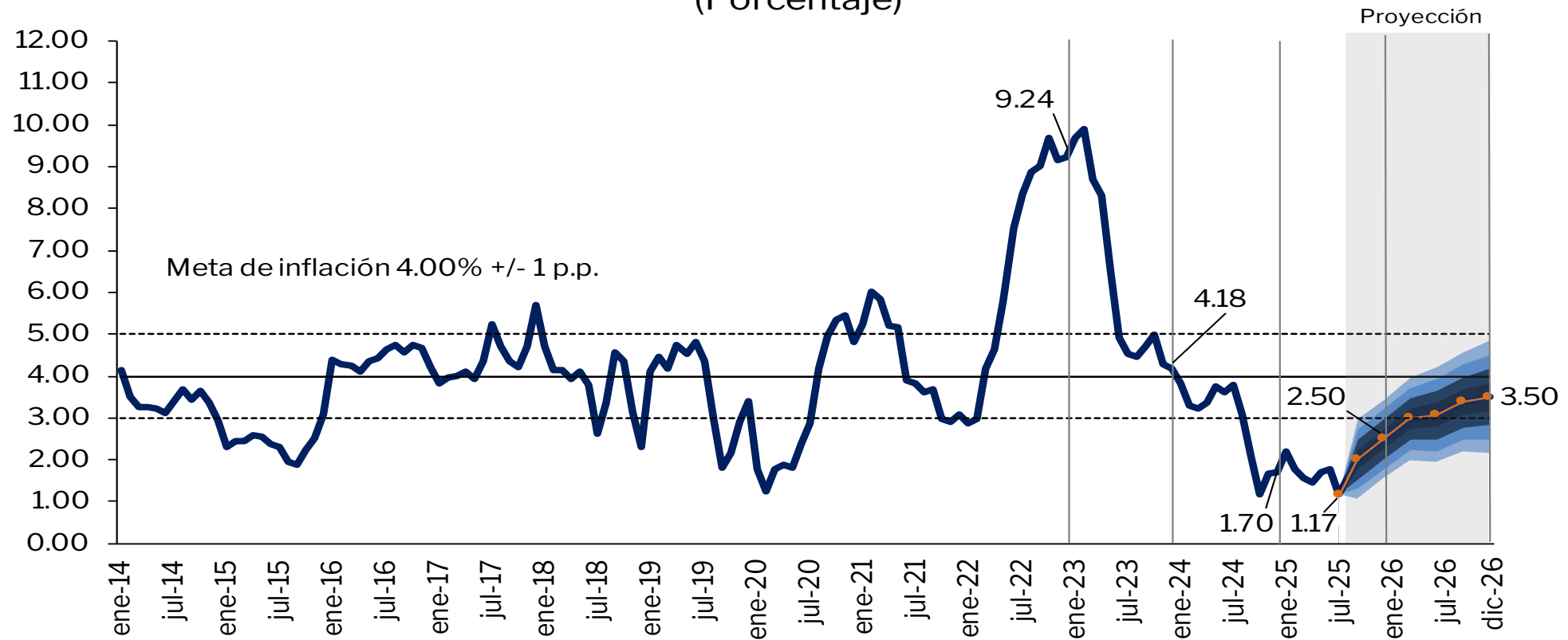

(a) Cifras observadas a julio de 2025

Nota: Proyección revisada para diciembre de 2025 (proyección anterior 3.00%) y diciembre de 2026 (proyección anterior 3.75%)

Fuente: Instituto Nacional de Estadística (INE) y Banco de Guatemala



Ministerio de
Finanzas Públicas

