

**Continúa la alerta del MSPAS por la extraña condición similar a Guillain Barré “no es contagiosa”**

## Últimas noticias

**Simán presenta la App de GetBeautyFull, un nuevo nivel de beneficios increíbles**



**Marco Livio Díaz continuará al frente de la SAT en el 2024**





## Presidente Bernardo Arévalo participó en la 1ª. edición del Summit de Energía Renovable (SER)

Durante el Summit de Energía Renovable, organizado por la Asociación de Generadores con Energía Renovable (AGER), se hizo entrega al presidente Bernardo Arévalo de una propuesta estratégica para la transición energética en Guatemala.



En este caso, a través de una de las ponencias se indicó que el financiamiento privado en la consecución de metas de diversificación en la matriz energética es sumamente importante, así lo afirmó Joana Pascual, Jefe División de Energía del BID, comparte insights imperdibles sobre cómo la inversión privada impulsa la transformación energética.



En este sentido es vital la planificación energética a largo plazo, considerando las demandas de la industria.

Dentro de sus objetivos, el SER, destaca la promoción de espacios sólidos de inversión y la propuesta de mecanismos y acciones estratégicas que permitan la adaptabilidad de nuevos modelos de generación en la matriz eléctrica, desde el impulso de nuevas tecnologías que faciliten la generación y transmisión, hasta asegurar una transición eléctrica y fluida para todos los guatemaltecos.

*“Buscamos inspirar el cambio y promover el desarrollo de tecnologías renovables, tanto las convencionales como no convencionales, propiciando espacios de incidencia en distintos sectores y actores clave para el desarrollo del sector eléctrico del país. Estamos seguros de que este es el momento de explorar juntos el futuro de la energía para nuestro país y la región y así redefinir las futuras acciones que nos permitirán robustecer el sector”,* comentó Rudolf Jacobs, Presidente Junta Directiva AGER.

Entre los invitados y ponentes, destacaron personalidades de renombre, como Silvia Alvarado de Córdova, Directora en Energy Intelligence Consulting Guatemala; Carlos Colom, Director de Energía e Infraestructura en Grupo IDC; Dimas Carranza, Gerente de Regulación y Tarifas ENERGUATE; Otto Girón, Gerente de Transmisión Xacbal, S.A.; Lourdes Carranza, Directora del Instituto de Estudios Energéticos de la Universidad Galileo; Raúl Bouscayrol, Presidente de la Cámara de Industria y Juan Carlos Zapata, Director Ejecutivo de FUNDESA.

## Marco Livio Díaz continuará al frente de la SAT en el 2024



El Directorio de la Superintendencia de Administración Tributaria (SAT), presidida por el ministro de Finanzas (MINFIN), Jonathan Menkos, informó que Marco Livio Díaz superó los 85 puntos que establece el reglamento para la evaluación del cumplimiento de metas para la recaudación tributaria.

Por lo anterior, tras cumplir el convenio de cumplimiento entre la SAT y MINFIN, por unanimidad se confirmó al superintendente por un período más, durante un año, indicó el ministro Menkos.

De igual manera, se refirió a la importancia de trabajar por resultados.

Tras conocer el resultado, Marco Livio Díaz, manifestó su agradecimiento por el Directorio por un año más al frente de la SAT.



El funcionario también reconoció la labor que efectúan los trabajadores de la SAT que le permiten alcanzar metas de recaudación.

El superintendente agradeció a los contribuyentes por el pago de impuestos y la actualización de software para cumplir con la SAT.



## Busco al Hombre de mi Vida

Tres mujeres intentan rehacer su vida después de atravesar una separación amorosa. Una obra con alto contenido humano que reivindica la sexualidad femenina con enorme sensibilidad y gran sentido del humor.

Teatro Lux, zona 1 Ciudad de Guatemala

08 de febrero de 2023

Entradas en [www.todoticket.com](http://www.todoticket.com)

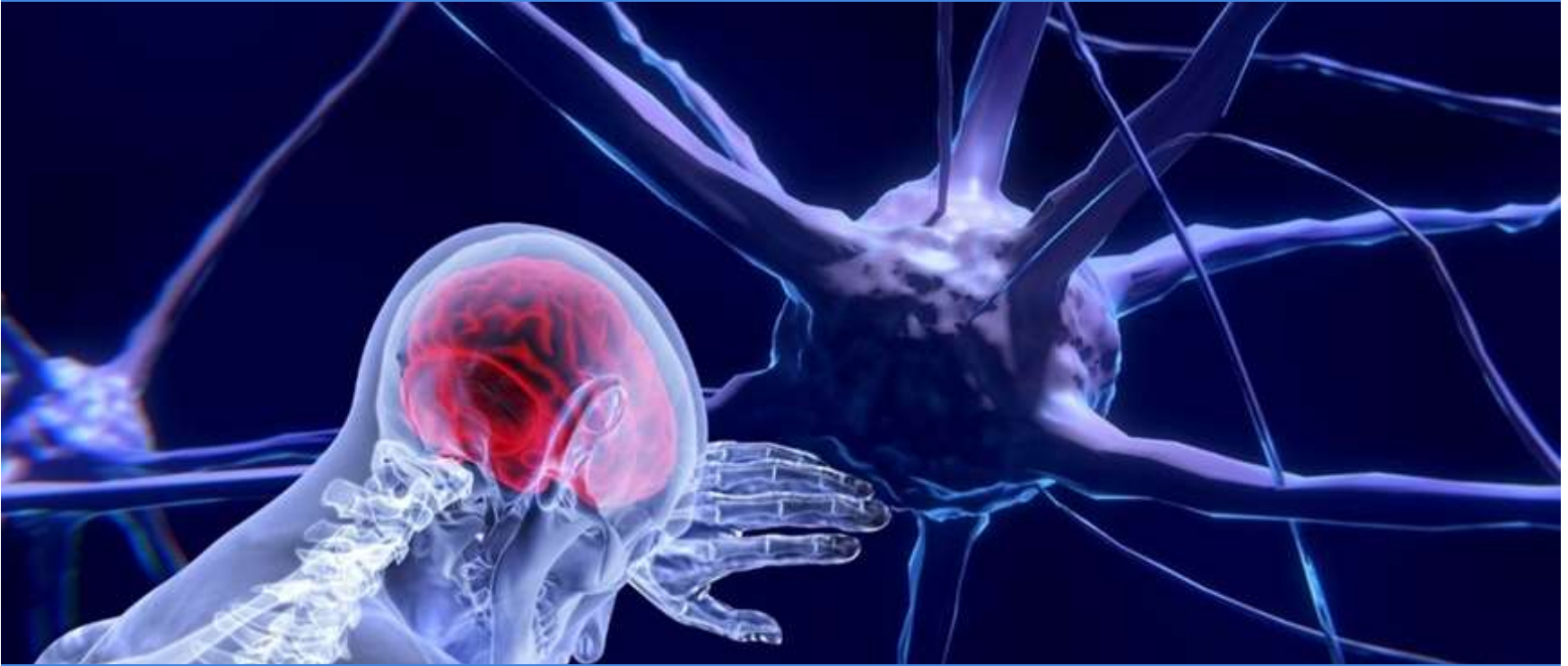

## Continúa la alerta del MSPAS por la extraña condición similar a Guillain Barré “no es contagiosa”

La enfermedad neurológica aguda sospechosa de Guillain Barré, no es contagiosa de persona a persona, informó el Ministerio de Salud Pública y Asistencia Social (MSPAS).



Como parte del seguimiento por el incremento inusual de casos de Enfermedad Neurológica Aguda, con síntomas sospechosos de Síndrome de Guillain Barré, el MSPAS, emitió alerta epidemiológica y designó a un equipo multidisciplinario para llevar a cabo acciones de vigilancia e investigación en Suchitepéquez, con alerta roja.

Asimismo, el Ministerio de Salud hace un llamado a la población a mantener la calma pues, según información actualizada, **este síndrome no se contagia de persona a persona**; además, hace saber que se han girado las siguientes instrucciones a todos los servicios de salud, tanto hospitales como Direcciones Departamentales de Redes Integradas de Servicios de Salud (DDRIS).

Con el establecimiento de esta alerta epidemiológica, el personal de salud debe notificar los casos sospechosos que manifiesten debilidad muscular de piernas y/o brazos, con el posible acompañamiento de la disminución de reflejos osteotendinosos, o ausentes en extremidades desde el inicio de la debilidad muscular.

Es importante, que ante la presentación del cuadro de síntomas la persona sea trasladada al centro de salud más cercano



### Síntomas:

El síndrome de Guillain-Barré suele empezar con un hormigueo y debilidad que comienza en los pies y las piernas y luego se difunde a la parte superior del cuerpo y los brazos. Algunas personas notan los primeros síntomas en los brazos o la cara. A medida que este síndrome avanza, la debilidad muscular puede evolucionar a una parálisis.

**Los signos y los síntomas del síndrome de Guillain-Barré pueden incluir los siguientes:**

- Una sensación de hormigueo en los dedos de las manos, de los pies, los tobillos o las muñecas.
- Debilidad en las piernas que se difunde a la parte superior del cuerpo
- Marcha inestable o incapacidad para caminar o subir escaleras
- Dificultad con los movimientos faciales, lo que incluye hablar, masticar o tragar
- Visión doble o incapacidad para mover los ojos
- Dolor fuerte, que puede ser un dolor sordo, fulgurante o similar a un calambre, y que puede empeorar en la noche
- Dificultad para controlar la vejiga o la función intestinal
- Frecuencia cardíaca acelerada
- Presión arterial alta o baja
- Dificultad para respirar

Además, deben hacer la investigación epidemiológica de los casos, enfatizando en identificar exposiciones o infecciones previas u otros posibles detonantes del cuadro neurológico, en las 4 semanas previas al inicio de síntomas como infecciones respiratorias, diarrea, infección por dengue, zika o chicungunya, antecedentes vacuna, entre otros y analizar casos registrados de 5 años anteriores con los mismos síntomas

Se insta a que el personal y población en general ponga en práctica actividades de higiene de manos (lavado o fricción). Es importante que médicos de servicios del Instituto Guatemalteco de Seguridad Social (IGSS) y servicios médicos privados notifiquen al hospital más cercano los casos que puedan conocer con la sintomatología antes descrita.

Se realizan gestiones para garantizar en servicios de salud e IGSS la disponibilidad de insumos y equipos para la detección, diagnóstico, recuperación y rehabilitación oportuna de los casos.

**Asimismo se recomienda el aumento en acciones de prevención como:**

- protección respiratoria,
- distanciamiento social,
- lavado constante de manos,
- consumo de agua segura,
- preparación y consumo adecuado de alimentos, evitando la contaminación cruzada durante su almacenamiento y preparación.



## McDonald's presenta la Carrera Familiar 2024 ahora en 3 países

Como parte de la celebración de 50 años de McDonald's en Guatemala, se anunció la Carrera Familiar 2024 que se realizará el próximo domingo 25 de febrero en la Ciudad de Guatemala, invitando a las familias a pasar un momento divertido a través de un estilo de vida activo y saludable por medio de la práctica del deporte.

Este año, se realizará por novena ocasión en la Ciudad Capital, la cual contará con la participación de 5,000 personas. Adicional, se desarrollará de manera simultánea en El Salvador y Honduras, reuniendo a 2,000 personas más. También este año por segunda vez se desarrollará en el Departamento de Quetzaltenango con la participación de 1,500 corredores. Esta carrera se estará realizando el domingo 3 de marzo.

En total estarán participando 8,500 personas en la región de Mesoamérica, siendo ésta la Carrera Familiar más grande de Centroamérica.

La Carrera Familiar McDonald's estará llena de muchas sorpresas para las familias y contará con las categorías de 5K y 10K. **En la Ciudad de Guatemala** el recorrido iniciará en Plaza Obelisco hacia Avenida Las Américas y Avenida Reforma. **En Quetzaltenango** saldrá de McDonald's La Floresta hacia el restaurante McDonald's MontBlanc. En ambas localidades las actividades de calentamiento y entretenimiento iniciarán a las 07:00 a.m. y el banderazo de salida de la carrera será a las 8:00 a.m.

**Familias ayudando a familias:** con la Carrera Familiar McDonald's "familias ayudarán a familias", ya que los fondos recaudados se destinarán en la Ciudad de Guatemala a la Fundación Infantil Ronald McDonald para el mantenimiento de las "Casas Ronald McDonald".

En Quetzaltenango el donativo será entregado a las Damas Rotarias de Quetzaltenango para la "Guardería Altrusa Eva de Yllescas", una entidad que se dedica a atender a niños de 0 a 5 años, cuyas madres son en su mayoría trabajadoras y muchas de ellas son solteras. La guardería proporciona un ambiente agradable, seguro y familiar a los chicos. Además, se imparten clases de aprestamiento y enseñanza de valores, principios y buenas costumbres.



**Kit para corredores:** el precio del kit de participación es de Q120.00 por persona e incluye playera, visera, bolsa deportiva, número con chip y medalla coleccionable, ésta última se entrega al cruzar la meta. Las inscripciones están abiertas del 30 de enero al 22 de febrero o hasta agotar existencias, en todos los restaurantes McDonald's o por medio de McDelivery llamando al teléfono 1770 o a través de la APP.

### Expo de la Carrera Familiar

- Ciudad de Guatemala: el kit podrá recogerse los viernes 23 y sábado 24 de febrero de 9:00 a.m. a 7:00 p.m. en Museo Miraflores, Salón La Ceiba (7 calle 21-75 zona 11, Paseo Miraflores).
- Quetzaltenango: la Expo de la Carrera Familiar en el Departamento de Quetzaltenango se realizará los días jueves 29 de febrero y viernes 1 de marzo en el Club de Tenis Quetzalteco (4 calle zona 3, Quetzaltenango).

"El objetivo de la Carrera Familiar McDonald's es que las familias disfruten de un momento agradable mientras se ejercitan y, al mismo tiempo, contribuyen a una causa benéfica. Les invitamos a participar en la carrera familiar más grande de Centroamérica y a contribuir a mejorar la calidad de vida de miles de niños y sus familias", comentó Juan Manuel Rodríguez, Gerente de Mercadeo de McDonald's Guatemala. La Carrera Familiar McDonald's 2024 cuenta con el apoyo de Banco Industrial, Enel, Ensaladas Express y Powerade.



@gtliberal

Contáctenos: [hp@liberalgt.com](mailto:hp@liberalgt.com)



Liberal Gt

## Se construyen los Centros Comunitarios Digitales en Quiché



La empresa New Sun Road instaló diez sistemas solares para el funcionamiento de los Centros Comunitarios Digitales en los municipios de Chicaman, Uspantán, Santa María Nebaj y San Juan Cotzal en el departamento Quiché, Guatemala. Proyecto que es apoyado por la Secretaría Nacional de Ciencia y Tecnología (Senacyt) y el Gobierno de los Estados Unidos de América, a través de la Agencia de los Estados Unidos para el Comercio y el Desarrollo (USTDA).

Estos avances son el resultado de la firma del convenio que se realizó en agosto de 2023, en el cual USTDA se comprometió a aportar 1.3 millones de dólares para financiar la instalación de 10 Centros Comunitarios Digitales (CCD), evaluar la escalabilidad de estos centros en otras regiones no electrificadas del país y mecanismos de financiamiento para esta iniciativa. Los 10 CCD en Quiché estarán finalizados y equipados a mediados de febrero de 2024. Asimismo, la Senacyt asumió el rol de entidad supervisora y evaluadora, encargada de dar seguimiento al proyecto.



Alejandro Alvarado, director de New Sun Road Guatemala, detalló que, con la instalación de los CCD se capacitará a 75 mujeres mayas en tecnología y liderazgo, se espera brindar servicios digitales a más de diez mil personas de forma directa dentro de las comunidades.

Estos Centros funcionarán con energía solar y son gestionados de forma remota a través de un software; estarán equipados con computadoras conectadas a internet, permitiendo así un acceso integral a la tecnología y la información a las poblaciones beneficiadas.

New Sun Road cuenta con 20 centros similares en Alta Verapaz y Huehuetenango, los cuales han brindado acceso a energía eléctrica, conectividad y capacitación en habilidades digitales, finanzas y liderazgo a mujeres indígenas. Su objetivo es construir un total de 3 mil centros a nivel nacional en los próximos 5 años.



## Presentan Índice de Percepción de la Corrupción 2023

La organización Transparencia Internacional presentó el Índice de Percepción de la Corrupción 2023, que muestra los niveles de percepción en el sector público en 180 países a nivel mundial.

Las fuentes de datos empleadas para compilar el Índice cubren específicamente las siguientes manifestaciones de la corrupción en el sector público:

- Soborno
- Malversación de fondos públicos
- Funcionarios que utilizan su cargo público para obtener lucro personal sin afrontar las consecuencias
- Capacidad de los gobiernos para prevenir la corrupción en el sector público
- Excesiva burocracia en el sector público que puede incrementar las oportunidades de ejercer la corrupción
- Nepotismo en los nombramientos de funcionarios públicos
- Legislación que garantice la transparencia en las declaraciones de finanzas personales y posibles conflictos de interés en los cargos públicos
- Protección legal de denunciantes de casos de soborno y corrupción
- Captura del estado por intereses privados
- Acceso a la información sobre asuntos públicos de interés ciudadano y actividades de gobierno

Según el IPC, la puntuación de cada indicador se calcula a partir de un mínimo de tres fuentes de datos tomadas de trece estudios y evaluaciones. Las fuentes son: Banco Mundial (BM) y Foro Económico Mundial entre otras instituciones.

Con relación a la puntuación 2/3 de los países puntúan por debajo de 50/100 y la media global es de 43/100. Es importante señalar que 100 corresponde a "corrupción inexistente" y el 0 a "corrupción elevada".



En el caso de Guatemala puntea con 23/100 junto a Azerbaiyán, Honduras e Irak.

Encabezan la lista: Somalia, Venezuela, Siria y Sudán del Sur.



## Simán presenta la App de GetBeautyFull, un nuevo nivel de beneficios increíbles

El programa de lealtad de cosméticos y perfumería de SIMAN, Xclaim y MAC Cosmetics, arranca el año con excelentes noticias para todos sus clientes y usuarios con el lanzamiento de la nueva App GetBeautyFull. La plataforma que reúne todos los beneficios en una herramienta diseñada para premiar y fidelizar a los clientes más frecuentes. Es importante, que pueda instalar la APP en su teléfono, para iniciar a acumular puntos.

La nueva App GetBeautyFull ofrecerá a sus clientes una nueva forma de acumular y redimir puntos por cada compra, al mismo tiempo que tendrán acceso a descuentos exclusivos, niveles de fidelidad y grandes sorpresas que estarán disponibles sólo por medio de la plataforma digital.

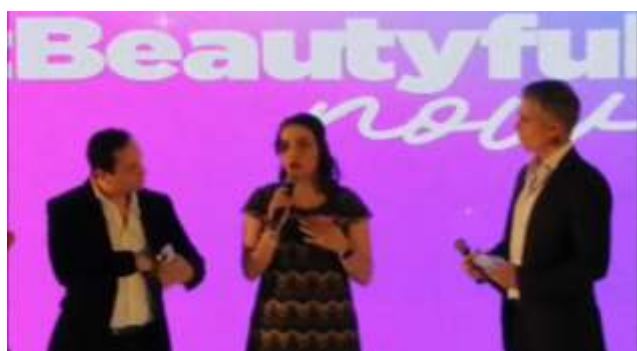

*“Seguimos innovando y queremos que todos nuestros clientes puedan tener acceso a la nueva App GetBeautyFull, con esta plataforma buscamos brindarles beneficios exclusivos y recompensas especiales por su lealtad y preferencia hacia nuestras cadenas de cosméticos y perfumería”, comenta Melissa Zayas, Brand Manager de Cosméticos de SIMAN.*

Una de las principales características del programa de lealtad GetBeautyfull, es la acumulación de puntos. Cada vez que un cliente realice una compra, se le otorgarán puntos que luego podrá canjear por diferentes premios de sus marcas favoritas. Además, tendrá la oportunidad de disfrutar de diferentes niveles como

Lover, Addict y Holic, cada uno con acceso a grandes beneficios por su preferencia.

También, GetBeautyFull ofrece eventos exclusivos para sus miembros, como sesiones de maquillaje personalizadas, Master Class de las mejores marcas de cosméticos y acceso anticipado a lanzamientos de nuevos productos. Estos eventos permiten a los clientes disfrutar de experiencias únicas y especiales, al mismo tiempo que generan una conexión más cercana con sus marcas favoritas.

*“Esta innovación de la App de nuestro programa GetBeautyFull, llega para ofrecer un nuevo servicio de control de premios en donde lo usuarios podrán conocer todos los productos, servicios y descuentos exclusivos de la mano de expertos en belleza que harán su experiencia única. Y si de beneficios se trata, GetBeautyFull ha ampliado la selección de premios ofreciendo una mayor variedad para elegir entre las marcas más reconocidas a nivel mundial en el cuidado de la piel, cuerpo, maquillaje y cabello”, comenta José Payés, coordinador regional de GetBeautyFull*

Formar parte de GetBeautyFull, el programa más exclusivo de belleza de SIMAN, XCLAIM y MAC COSMETICS, es muy fácil, sólo se debe descargar la App disponible para App Store y Google Play y afiliarse en sencillos pasos, y automáticamente se tendrá acceso a la gran comunidad GetBeautyFull y sus increíbles beneficios.



La App GetBeautyFull ya está lista para descargar en Guatemala e invita a todos sus clientes para estar pendientes de las redes sociales y estar más cerca de vivir experiencias únicas.