



GOBIERNO DE LA REPÚBLICA  
**GUATEMALA**

---

# Plan de Gobierno



# Infraestructura Económica

**500 kilómetros nuevos y mejorados** de carreteras primarias.

**1,820 kilómetros nuevos y mejorados** de carreteras secundarias sobre todo con enfoque en el Altiplano, Verapaces y el corredor seco.

**1,500 kilómetros nuevos y mejorados** de caminos rurales.

Programa de **mantenimiento al 100% de la red vial registrada**, que son 18,200 km iniciales y una segunda fase que atienda 20,799 km.

**Mejorar la infraestructura de puertos y aeropuertos.**

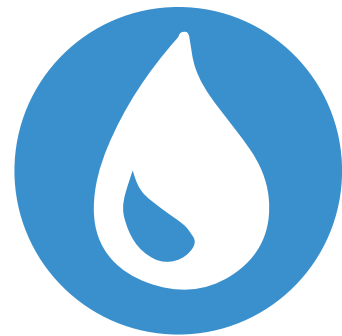

# Programa de Riego

**Beneficiar 45,000 hectáreas del programa de riego.**



# Sistema Metropolitano De Transporte

Vamos a poner en marcha el plan maestro de una **solución económicamente eficiente y ambientalmente sostenible para la movilidad** en el área metropolitana de Guatemala.

**Construcción de fase 1 de la primera línea del metro subterráneo** (aproximadamente 10 km).



# Reducción De La Brecha Digital

El plan contempla la creación e implementación de un **Plan Nacional de Conectividad**.



# Fondo Nacional de Innovación y Transformación Productiva

Vamos a destinar un fondo para estimular el **desarrollo y difusión de innovaciones tecnológicas**. Programa de entrega de tablets y computadoras. Promoción de la educación, cultura, capacitación y gobierno electrónico.



# Empleo e Inversión Extranjera

Impulsaremos a **200,000** graduados del programa de capacitación y formación para el trabajo.

La creación de la bolsa Nacional de Empleo, para el apoyo de trabajadores y empleadores en el proceso de difusión de ofertas laborales, reclutamiento, evaluación y selección, 100,000 beneficiarios.

Desarrollaremos el sistema de apoyo en la definición y puesta en marcha de negocios (tipo franquicia): **50,000** emprendedores atendidos en todo el territorio y **22** centros departamentales de emprendimiento funcionando.

Ejecutaremos un programa de acceso a créditos blandos para el empoderamiento económico de mujeres y hombres.



# Desarrollo Humano





# Educación

Impulsaremos **540,000 estudiantes más en la educación pública**, en todos los niveles, con especial atención en la educación media, alzando un total de inscritos de 3.7 millones.

La **creación y remozamiento de aulas, salas y laboratorios** en la educación pública.

La **creación de 8 institutos regionales de excelencia.**

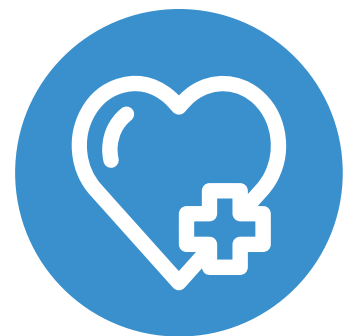

# Salud

La creación de **400 puestos de salud** con capacidad de resolución mejorada.

**50 centros de atención permanente** para la población.

Construcción del **Hospital Público especializado para la atención del cáncer** con una unidad de radioterapia.

**Crearemos un programa de garantía de vacunación.**

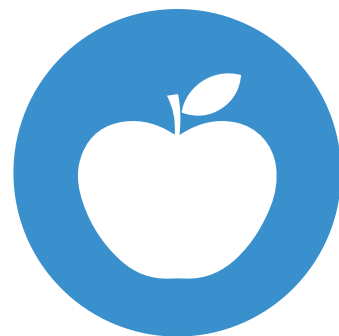

# Lucha Contra la Desnutrición

## **Eliminar las causas estructurales de la desnutrición:**

Dotando de insumos para la producción agropecuaria.

Programa de atención especial para evitar la mortalidad por desnutrición aguda.

Programa de piso de cemento y revocado de paredes.

Ampliación de cobertura de agua potable.

Saneamiento ambiental y alcantarillado.

Tratamiento de agua.

Universalización del acceso a la energía eléctrica, impulsando pequeños proyectos comunitarios de generación de energía



# Protección y Asistencia Social

Rediseño de los programas de protección y asistencia social en el MIDES con base en un Registro Único de Beneficiarios.

Transferencias condicionadas para niñas, niños y adolescentes con riesgo de hambre, enfermedad y/o deserción escolar.

Red de Centros de Cuidado Infantil que atienda a 350 mil niños y niñas como beneficio a las madres y a los padres de familia.

Implementación de la política de personas con discapacidad y fortalecimiento de las acciones.

Provisión y apoyo a la producción de vivienda digna.



# Ciudadanía Sin Fronteras

Construir una nueva relación con los guatemaltecos en el exterior para ello se van a incrementar los **recursos destinados a servicios consulares, para ampliarlos y mejorarlos.**

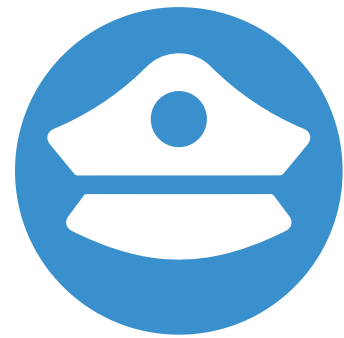

# Seguridad Democrática

**Queremos garantizar la seguridad de bienes y personas**

Se está trabajando en la construcción de una nueva **cárcel para penas graves** que concentre a los criminales con alto grado de peligro.

**12,000 elementos nuevos para la PNC**, que sea un cuerpo más profesional, capaz y fortalecida.

**Construir y mejorar las instalaciones de la PNC.**



# Recuperación de la Naturaleza

Implementación de un programa intensivo de **recuperación y preservación de cuencas hidrográficas.**



# Cultura

Incremento de asignaciones destinadas a proteger el **patrimonio cultural** y **proteger el deporte**.





# Nuevo Contrato Social

Es una meta del binomio construir **grandes acuerdos nacionales** en materia de educación, salud, desarrollo y medio ambiente.



GOBIERNO DE LA REPÚBLICA  
**GUATEMALA**

---