

MSPAS

Ministerio de Salud Pública y Asistencia Social

Trabajando por la salud de Guatemala



**GOBIERNO de
GUATEMALA**
DR. ALEJANDRO GIAMMATTEI

MINISTERIO DE
SALUD PÚBLICA
Y ASISTENCIA
SOCIAL

CONFERENCIA DE PRENSA

28 DE ENERO



**GOBIERNO *de*
GUATEMALA**
DR. ALEJANDRO GIAMMATTEI

MINISTERIO DE
SALUD PÚBLICA
Y ASISTENCIA
SOCIAL



JORNADAS DE INTENSIFICACIÓN DE ACCIONES PREVENTIVAS



**GOBIERNO de
GUATEMALA**
DR. ALEJANDRO GIAMMATTEI

MINISTERIO DE
SALUD PÚBLICA
Y ASISTENCIA
SOCIAL

PROGRAMACION DE BRIGADAS PARA LA PRIMER JORNADA DE INTENSIFICACION DE VACUNACIÓN

7, 8 Y 9 DE ENERO
2022

Trabajando por la salud de Guatemala

| Áreas de Salud | Total Comunidades visitadas |
|-------------------------|-----------------------------|
| ALTA VERAPAZ | 317 |
| BAJA VERAPAZ | 12 |
| CHIMALTENANGO | 33 |
| CHIQUIMULA | 173 |
| EL PROGRESO | 32 |
| ESCUINTLA | 86 |
| GUATEMALA CENTRAL | 3 |
| GUATEMALA NOR OCCIDENTE | 46 |
| GUATEMALA NOR ORIENTE | 24 |
| GUATEMALA SUR | 31 |
| IXCAN | 38 |
| IXIL | 66 |
| IZABAL | 24 |
| JALAPA | 84 |
| JUTIAPA | 43 |
| PETEN NORTE | 23 |
| PETEN SUR OCCIDENTE | 37 |
| PETÉN SUR ORIENTE | 21 |
| QUETZALTENANGO | 161 |
| QUICHÉ | 146 |
| RETALHULEU | 47 |
| SACATEPEQUEZ | 49 |
| SAN MARCOS | 371 |
| SANTA ROSA | 64 |
| SOLOLÁ | 141 |
| SUCHITEPÉQUEZ | 89 |
| TOTONICAPAN | 72 |
| ZACAPA | 78 |
| Total general | 2,311 |

| MODALIDAD | Total de comunidades según modalidad |
|--------------------------------|--------------------------------------|
| CASA A CASA | 1,283 |
| MINI-CONCENTRACION | 810 |
| MINI-CONCENTRACIÓN/CASA A CASA | 185 |
| PUESTO FIJO | 30 |
| PUESTOS MOVILES | 3 |
| Total general | 2,311 |

| Fechas | Total Comunidades visitadas |
|-----------------------|-----------------------------|
| 07/01/2022-09/01/2022 | 36 |
| 7/01/2022 | 855 |
| 8/01/2022 | 747 |
| 9/01/2022 | 673 |
| Total general | 2,311 |



GOBIERNO de
GUATEMALA
DR. ALEJANDRO CIAMMATTEI

MINISTERIO DE
SALUD PÚBLICA Y
ASISTENCIA SOCIAL

PROGRAMACION DE
CENTROS EDUCATIVOS
PARA LA SEGUNDA
JORNADA DE
INTENSIFICACION DE
VACUNACIÓN

16, 17 Y 18 DE ENERO
2022

Trabajando por la salud de Guatemala

| CENTROS EDUCATIVOS UTILIZADOS PARA JORNADA DE VACUNACION CON MINEDUC | | | |
|---|---------------------------|---------------------------|---------------------------|
| | 16 ene | 17 ene | 18 ene |
| Departamental | Centros Utilizados | Centros Utilizados | Centros Utilizados |
| Alta Verapaz | 11 | 13 | 14 |
| Baja Verapaz | 8 | 8 | 8 |
| Chimaltenango | 13 | 14 | 15 |
| Chiquimula | 3 | 3 | 9 |
| El Progreso | 7 | 8 | 8 |
| Escuintla | 10 | 13 | 14 |
| Guatemala Norte | 4 | 5 | 5 |
| Guatemala Occidente | 2 | 5 | 5 |
| Guatemala Oriente | 4 | 5 | 5 |
| Guatemala Sur | 4 | 4 | 4 |
| Huehuetenango | 1 | 1 | 42 |
| Izabal | 6 | 6 | 6 |
| Jalapa | 6 | 6 | 7 |
| Jutiapa | 19 | 19 | 18 |
| Petén | 14 | 14 | 13 |
| Quetzaltenango | 24 | 28 | 30 |
| Quiché | 19 | 16 | 19 |
| Quiché NORTE | 1 | 3 | 3 |
| Retalhuleu | 9 | 9 | 9 |
| Sacatepéquez | 16 | 16 | 16 |
| San Marcos | 19 | 24 | 25 |
| Santa Rosa | 13 | 14 | 14 |
| Sololá | 17 | 19 | 18 |
| Suchitepéquez | 16 | 23 | 24 |
| Totonicapán | | 1 | 1 |
| Zacapa | 10 | 11 | 11 |
| Total general | 256 | 288 | 343 |

| Fechas | Total de escuelas programadas por día |
|----------------------|--|
| 16/01/2022 | 256 |
| 17/01/2022 | 288 |
| 18/01/2022 | 343 |
| Total general | |

| Total de escuelas utilizadas para la segunda jornada de vacunación |
|---|
| 343 CENTROS EDUCATIVOS (MINEDUC) |

| Total de establecimientos de Salud para la segunda jornada de vacunación |
|---|
| 194 ESTABLECIMIENTOS DE SALUD (MSPAS) |



**GOBIERNO de
GUATEMALA**
DR. ALEJANDRO CIAMMATTEI

MINISTERIO DE
SALUD PÚBLICA Y
ASISTENCIA SOCIAL

RESULTADOS DE LAS DOS JORNADAS DE VACUNACION

7, 8, 9, 16, 17 y 18 ENERO 2022

Trabajando por la salud de Guatemala

Dosis Administradas en Jornadas de Vacunación COVID (población >= 12 años)

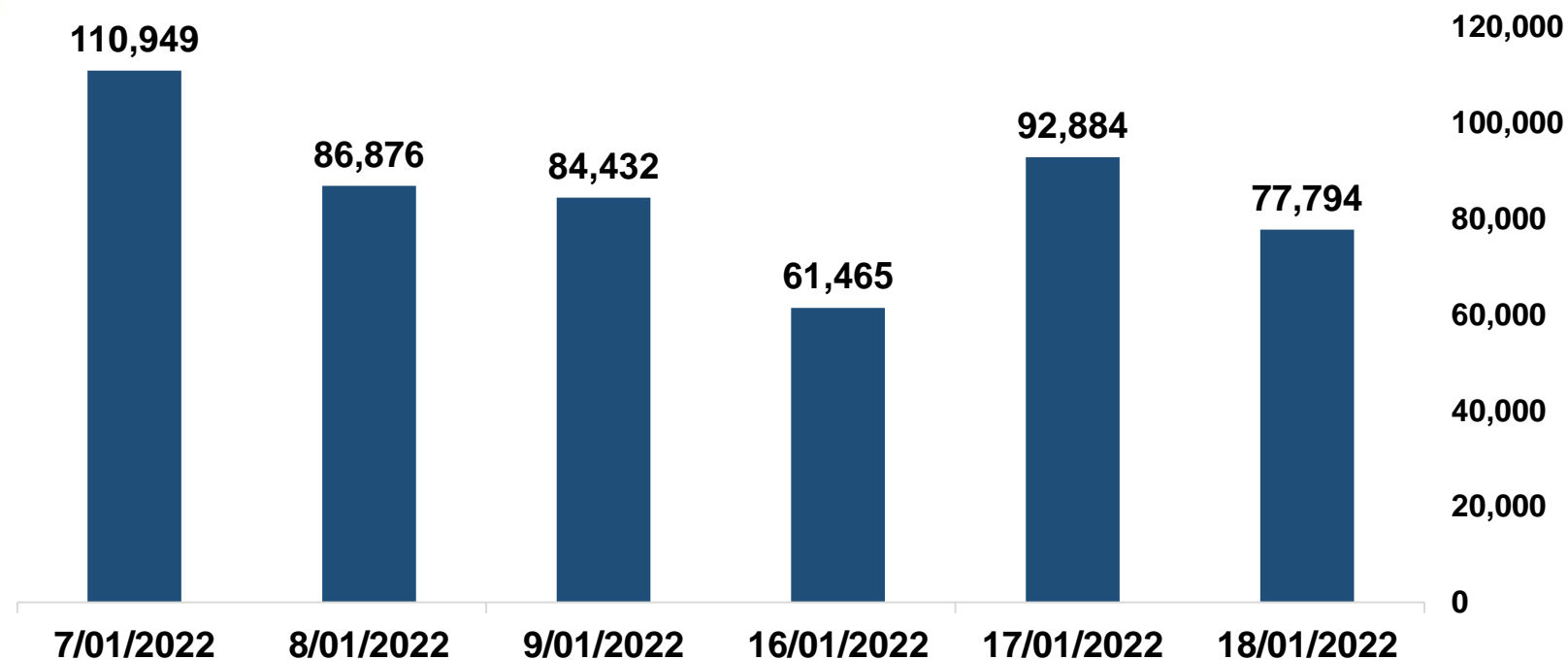

Dosis Administradas del 7 al 9 Enero 2022

282,257

Dosis Administradas del 16 al 18 Enero 2022

232,143

Fuente: SIGSA actualizado al 24/01/2022/Datos preliminares



GUATEMALA
DR. ALEJANDRO GIAMMATTEI

ASISTENCIA SOCIAL

TIPO DE DOSIS A NIVEL NACIONAL EN POBLACIÓN \geq 12 AÑOS

7, 8, 9, 16, 17 y 18
ENERO 2022

Total de Dosis
Administradas
514,400

Primeras Dosis Administradas
84,109

Segundas Dosis Administradas
127,035

Dosis de refuerzo
Administradas
303,256

ACCIONES PARA LA INTENSIFICACION PARA LA VACUNACION CONTRA COVID-19

ENERO 2022



GOBIERNO *de*
GUATEMALA
DR. ALEJANDRO GIAMMATTEI

MINISTERIO DE
SALUD PÚBLICA
Y ASISTENCIA
SOCIAL

ACCIONES PARA LA INTENSIFICACION PARA LA VACUNACION CONTRA COVID-19

- PUESTO DE HISOPADOS VEHICULAR en el Parque Erick Barrando
- Coordinación Interinstitucional con Ministerio de Educación, Ministerio de la Defensa, Ministerio de Gobernación, Instituto de Fomento Municipal y otros actores para la intensificación de jornadas de vacunación
- Tercer Jornada Intensiva de vacunación se realizara los días 30, 31 de enero y 1 de febrero del presente año.
- Visitas de asistencia técnicas a municipios con coberturas menores al 25% con el objetivo de Intensificar la vacunación contra el covid-19 a través del Fortalecimiento de competencias en planificación, gestión y operativización. Entre otras.



ACCIONES PARA LA
INTENSIFICACION PARA LA
VACUNACION CONTRA
COVID-19



DISPONIBILIDAD DE PRUEBAS RÁPIDAS DE ANTÍGENO COVID POR ÁREAS DE SALUD

ENERO 2022

Pruebas Adquiridas mediante Decreto 11-2021

723,228

Pruebas Distribuidas del MSPAS a DAS Enero 2022

241,700

Saldo de Pruebas Disponibles del año 2021

147,915

Total de Pruebas en bodega MSPAS en proceso de distribución

1,501,600

Total de Pruebas Disponibles en Áreas de Salud

1,112,843

DISPONIBILIDAD DE KITS COVID POR ÁREAS DE SALUD

ENERO 2022

Kit COVID mediante Decreto
11-2021

23,500

Kit COVID entregados por
PROAM Enero 2022

24,704

Disponibilidad de Kit COVID
a nivel de DAS

54,832

Nuevos KIT COVID listos para
distribuir a DAS de PROAM

30,000

Total de KIT COVID
disponibles

108,332



PRUEBAS RÁPIDAS COVID

REALIZADAS EN
UNIDADES MÓVILES

ENERO 2022

Trabajando por la salud de Guatemala

ÍNDICE DE POSITIVIDAD UNIDADES MÓVILES DE HISOPADOS GUATEMALA CENTRAL

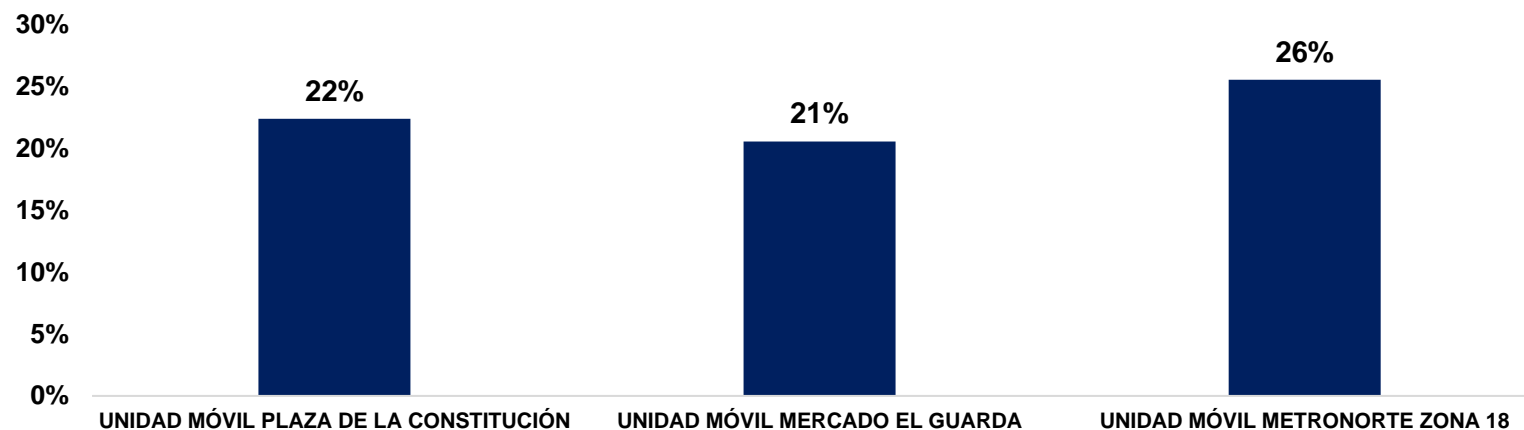

| | PRUEBAS ACUMULADAS REALIZADAS |
|---------------------------------------|-------------------------------|
| UNIDAD MÓVIL PLAZA DE LA CONSTITUCIÓN | 6,171 |
| UNIDAD MÓVIL MERCADO EL GUARDA | 5,340 |
| UNIDAD MÓVIL METRONORTE ZONA 18 | 2,232 |

Fuente: Reporte al 27/01/2022/Datos preliminares



GOBIERNO de
GUATEMALA
DR. ALEJANDRO GIAMMATTI

MINISTERIO DE
SALUD PÚBLICA Y
ASISTENCIA SOCIAL

Población meta: **12,650,476**

Total Dosis Administradas
13,311,460

Total Dosis de refuerzo
Administradas
1,142,069

Primeras Dosis
Administradas
6,904,649

Segundas Dosis
Administradas
5,264,742

Dosis Administradas a
mujeres **embarazadas**
52,225

Cobertura
Primeras Dosis
53.48%

Cobertura
Segundas Dosis
39.97%

Cobertura Dosis de
refuerzo
6.11%

COBERTURAS DE
VACUNACIÓN COVID-19
A NIVEL NACIONAL EN
POBLACIÓN > DE 12
AÑOS

Población meta: **2,121,284**

Total Dosis Administradas
1,313,287

Primeras Dosis
Administradas
811,453

Segundas Dosis
Administradas
499,597

Dosis Administradas a
mujeres **embarazadas**
2,237

Cobertura
Primeras Dosis
37.25%

Cobertura
Segundas Dosis
22.10%

COBERTURAS DE
VACUNACIÓN COVID-19
A NIVEL NACIONAL EN
POBLACIÓN DE 12 A 17
AÑOS

INFORMACIÓN DE PRIMERAS Y SEGUNDAS DOSIS ADMINISTRADAS POR TIPO DE VACUNA EN POBLACIÓN > DE 12 AÑOS

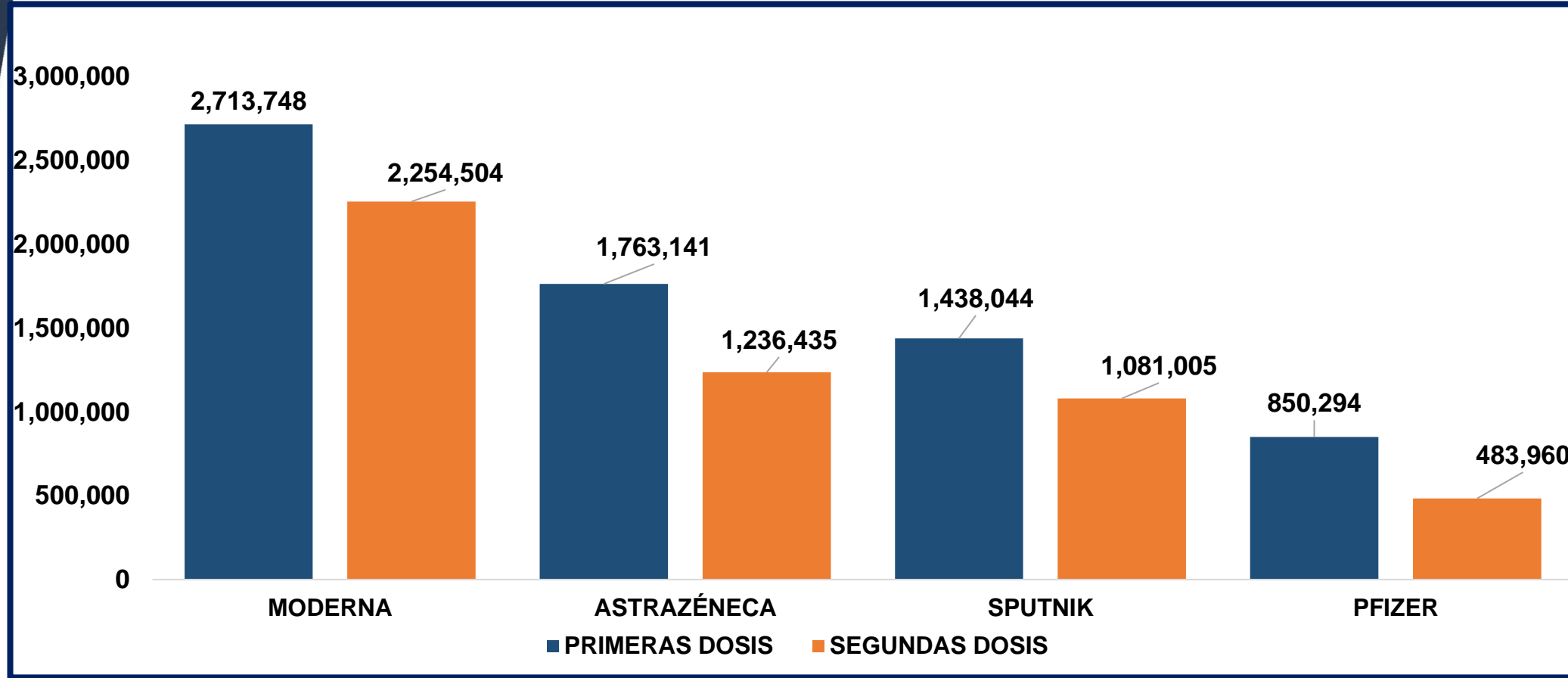

COBERTURAS DE VACUNACIÓN COVID-19 POR GRUPOS DE EDAD DE PRIMERAS Y SEGUNDAS DOSIS

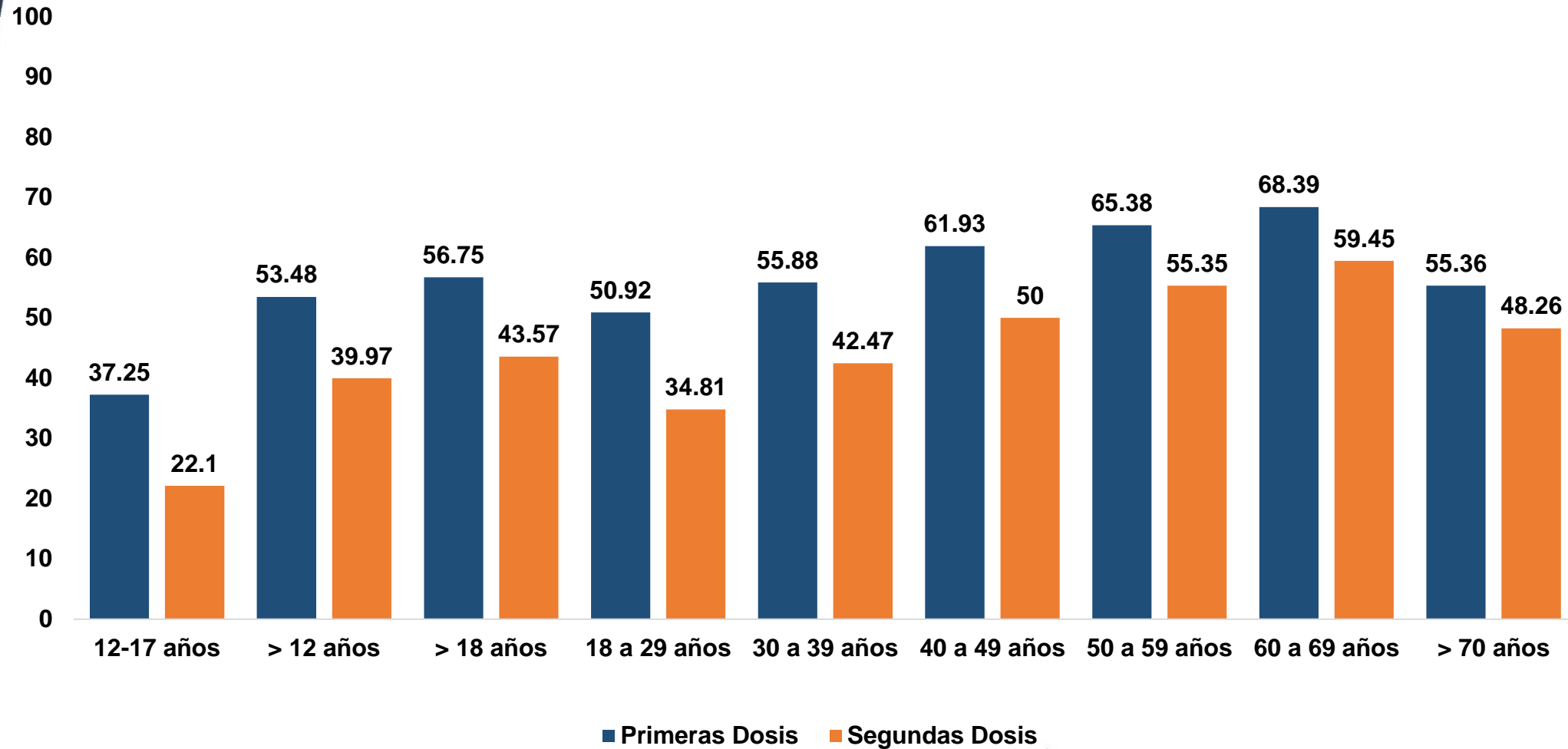

ANÁLISIS DE COBERTURAS DE VACUNACIÓN COVID CON PRIMERAS DOSIS POR DEPARTAMENTO Y GRUPOS DE EDAD

| DEPARTAMENTO | TOTAL MUNICIPIOS | => | => | Coberturas | | | | | | => |
|----------------|------------------|---------|---------|--------------|--------------|--------------|--------------|--------------|--------------|---------|
| | | 12 años | 18 años | 12 a 17 años | 18 a 29 años | 30 a 39 años | 40 a 49 años | 50 a 59 años | 60 a 69 años | 70 años |
| ALTA VERAPAZ | 17 | 30.79% | 33.91% | 17.75% | 28.54% | 36.28% | 38.18% | 38.61% | 43.82% | 37.93% |
| BAJA VERAPAZ | 8 | 48.76% | 50.86% | 39.14% | 43.11% | 49.17% | 58.19% | 62.27% | 70.61% | 55.16% |
| CHIMALTENANGO | 16 | 63.75% | 64.61% | 59.41% | 60.44% | 62.78% | 68.18% | 70.78% | 79.35% | 67.02% |
| CHIQUIMULA | 11 | 49.59% | 53.59% | 31.84% | 48.71% | 56.46% | 60.12% | 61.73% | 60.82% | 40.26% |
| EL PETEN | 14 | 38.97% | 42.27% | 23.68% | 40.21% | 42.78% | 46.73% | 45.90% | 45.15% | 34.72% |
| EL PROGRESO | 8 | 59.29% | 60.82% | 50.15% | 54.27% | 59.95% | 67.42% | 71.51% | 74.96% | 52.18% |
| ESCUINTLA | 14 | 55.67% | 60.29% | 30.06% | 59.88% | 62.51% | 63.09% | 58.86% | 59.50% | 48.25% |
| GUATEMALA | 17 | 81.87% | 84.34% | 65.48% | 85.36% | 79.25% | 82.79% | 88.96% | 92.56% | 84.87% |
| HUEHUETENANGO | 33 | 40.53% | 43.65% | 27.71% | 34.75% | 42.66% | 56.12% | 59.64% | 61.00% | 41.29% |
| IZABAL | 5 | 34.93% | 38.44% | 17.91% | 34.02% | 39.77% | 42.24% | 43.61% | 47.66% | 34.22% |
| JALAPA | 7 | 42.26% | 44.94% | 29.87% | 39.18% | 42.45% | 48.69% | 54.65% | 61.65% | 52.90% |
| JUTIAPA | 17 | 49.31% | 51.28% | 38.83% | 44.13% | 47.30% | 58.15% | 64.02% | 68.37% | 51.33% |
| QUETZALTENANGO | 24 | 59.24% | 62.49% | 43.12% | 55.52% | 61.86% | 69.39% | 71.42% | 74.92% | 61.93% |
| QUICHE | 21 | 36.32% | 39.45% | 23.93% | 33.89% | 38.07% | 45.43% | 49.51% | 51.45% | 41.04% |
| RETALHULEU | 9 | 47.18% | 48.92% | 38.29% | 43.61% | 47.09% | 51.47% | 56.43% | 62.12% | 58.17% |
| SACATEPEQUEZ | 16 | 71.21% | 72.22% | 64.97% | 71.05% | 70.20% | 71.91% | 74.78% | 76.90% | 78.92% |
| SAN MARCOS | 30 | 41.31% | 44.43% | 28.58% | 36.36% | 46.08% | 52.34% | 55.53% | 56.76% | 41.10% |
| SANTA ROSA | 14 | 47.69% | 49.48% | 37.42% | 45.76% | 46.69% | 51.05% | 55.98% | 62.53% | 51.69% |
| SOLOLA | 19 | 35.17% | 37.39% | 24.53% | 31.41% | 38.02% | 42.95% | 45.34% | 45.86% | 40.82% |
| SUCHITEPEQUEZ | 21 | 44.17% | 48.50% | 26.37% | 44.17% | 51.78% | 53.21% | 53.25% | 54.58% | 38.83% |
| TOTONICAPAN | 8 | 42.49% | 45.45% | 29.30% | 39.50% | 43.99% | 53.74% | 56.14% | 60.58% | 39.67% |
| ZACAPA | 11 | 46.95% | 49.83% | 32.07% | 44.59% | 51.89% | 56.91% | 57.19% | 52.65% | 41.97% |

ANÁLISIS DE COBERTURAS DE VACUNACIÓN COVID CON SEGUNDAS DOSIS POR DEPARTAMENTO Y GRUPOS DE EDAD

| DEPARTAMENTO | TOTAL MUNICIPIOS | => | => | Coberturas | | | | | | => |
|----------------|------------------|---------|---------|--------------|--------------|--------------|--------------|--------------|--------------|---------|
| | | 12 años | 18 años | 12 a 17 años | 18 a 29 años | 30 a 39 años | 40 a 49 años | 50 a 59 años | 60 a 69 años | 70 años |
| ALTA VERAPAZ | 17 | 18.10% | 20.31% | 8.91% | 15.57% | 21.12% | 23.83% | 25.87% | 30.18% | 27.33% |
| BAJA VERAPAZ | 8 | 37.51% | 40.28% | 24.76% | 31.16% | 38.83% | 48.12% | 53.43% | 62.18% | 47.36% |
| CHIMALTENANGO | 16 | 46.69% | 49.33% | 33.41% | 41.01% | 48.23% | 56.14% | 60.11% | 68.83% | 57.44% |
| CHIQUIMULA | 11 | 36.78% | 40.86% | 18.71% | 33.54% | 42.55% | 47.71% | 51.74% | 51.68% | 34.82% |
| EL PETEN | 14 | 26.63% | 29.33% | 14.14% | 25.55% | 29.40% | 33.66% | 34.97% | 35.83% | 28.09% |
| EL PROGRESO | 8 | 45.11% | 47.66% | 29.90% | 36.94% | 46.86% | 55.26% | 61.82% | 66.87% | 46.41% |
| ESCUINTLA | 14 | 38.48% | 43.20% | 12.32% | 38.20% | 44.73% | 48.24% | 46.99% | 49.12% | 40.13% |
| GUATEMALA | 17 | 65.39% | 69.03% | 41.25% | 61.76% | 64.05% | 71.23% | 80.29% | 85.66% | 78.40% |
| HUEHUETENANGO | 33 | 28.51% | 31.44% | 16.45% | 22.39% | 30.27% | 42.40% | 47.36% | 49.32% | 33.42% |
| IZABAL | 5 | 26.67% | 29.91% | 10.99% | 24.43% | 30.80% | 33.80% | 36.68% | 41.09% | 29.51% |
| JALAPA | 7 | 32.98% | 35.79% | 20.01% | 28.26% | 33.69% | 40.41% | 47.30% | 54.89% | 46.91% |
| JUTIAPA | 17 | 39.29% | 42.12% | 24.25% | 32.13% | 38.31% | 50.10% | 57.29% | 62.51% | 46.94% |
| QUETZALTENANGO | 24 | 44.42% | 48.21% | 25.63% | 38.57% | 47.34% | 55.53% | 60.02% | 65.06% | 54.22% |
| QUICHE | 21 | 24.97% | 27.44% | 15.19% | 21.35% | 26.37% | 32.98% | 37.35% | 40.43% | 32.35% |
| RETALHULEU | 9 | 34.01% | 35.92% | 24.23% | 28.40% | 34.20% | 39.55% | 45.75% | 52.47% | 49.25% |
| SACATEPEQUEZ | 16 | 58.17% | 60.89% | 41.36% | 54.23% | 59.34% | 63.98% | 68.15% | 71.44% | 73.10% |
| SAN MARCOS | 30 | 27.64% | 31.13% | 13.44% | 22.18% | 31.98% | 38.60% | 43.15% | 45.04% | 33.18% |
| SANTA ROSA | 14 | 33.16% | 35.64% | 18.92% | 28.00% | 33.65% | 39.17% | 45.06% | 52.38% | 43.37% |
| SOLOLA | 19 | 26.31% | 28.44% | 16.16% | 22.30% | 28.43% | 33.67% | 36.69% | 38.55% | 34.76% |
| SUCHITEPEQUEZ | 21 | 33.16% | 37.31% | 16.10% | 30.67% | 39.70% | 43.05% | 44.77% | 47.24% | 33.71% |
| TOTONICAPAN | 8 | 31.60% | 34.80% | 17.35% | 28.01% | 33.53% | 42.61% | 45.87% | 50.80% | 33.50% |
| ZACAPA | 11 | 35.72% | 38.42% | 21.74% | 30.32% | 39.41% | 46.46% | 48.32% | 45.93% | 36.84% |

ANÁLISIS Y PORCENTAJES DE AVANCES EN COBERTURAS DE VACUNACIÓN COVID DEL TOTAL DE MUNICIPIOS POR DEPARTAMENTO

| Total de Municipios (Primeras Dosis) Población de 12 a 17 años | | |
|---|----------------------------|----------------------|
| Coberturas < 25% | Coberturas entre 25% y 49% | Coberturas >= al 50% |
| 31% | 45% | 24% |

| Total de Municipios (Segundas Dosis) Población de 12 a 17 años | | |
|---|----------------------------|----------------------|
| Coberturas < 25% | Coberturas entre 25% y 49% | Coberturas >= al 50% |
| 65% | 29% | 6% |

| Total de Municipios (Primeras Dosis) Población mayor de 12 años | | |
|--|----------------------------|----------------------|
| Coberturas < 25% | Coberturas entre 25% y 49% | Coberturas >= al 50% |
| 8% | 48% | 44% |

| Total de Municipios (Segundas Dosis) Población mayor de 12 años | | |
|--|----------------------------|----------------------|
| Coberturas < 25% | Coberturas entre 25% y 49% | Coberturas >= al 50% |
| 29% | 51% | 19% |



LINEAMIENTOS DE VACUNACIÓN FIN DE SEMANA



GOBIERNO *de*
GUATEMALA
DR. ALEJANDRO GIAMMATTEI

MINISTERIO DE
SALUD PÚBLICA
Y ASISTENCIA
SOCIAL



SITUACIÓN DE HOSPITALES

INFORMACIÓN COVID-19

| | 2021 | 2022 |
|-----------------------|--------|-------|
| INGRESOS | 33,627 | 1,149 |
| SIN VACUNA | 93% | 87% |
| VACUNADOS CON 1 DOSIS | 5.6% | 2% |
| VACUNADOS CON 2 DOSIS | 1.9% | 11% |

Fuente: información enviada por los hospitales/Coordinación de la Gestión de Calidad,
La información puede variar de acuerdo a la actualización constante de los hospitales al 27 de enero 2,022



INFORMACIÓN COVID-19 OCUPACIÓN HOSPITALARIA 27/01/2022

| % DE OCUPACIÓN | RED HOSPITALARIA NACIONAL | HOSPITALES TEMPORALES |
|----------------|---------------------------|-----------------------|
| MODERADOS | 16% | 8% |
| SEVEROS | 23% | 20% |

| PROMEDIO DIA ESTANCIA | 2021 | 2022 |
|-----------------------|---------|---------|
| MODERADOS | 15 DÍAS | 5 DÍAS |
| SEVEROS | 30 DÍAS | 20 DÍAS |

Fuente: información enviada por los hospitales/Coordinación de Gestión de la Calidad
La información puede variar de acuerdo a la actualización constante de los hospitales



COMPORTAMIENTO DIARIO DE OCUPACION DE LA RED HOSPITALARIA NACIONAL 01 AL 27 DE ENERO 2022

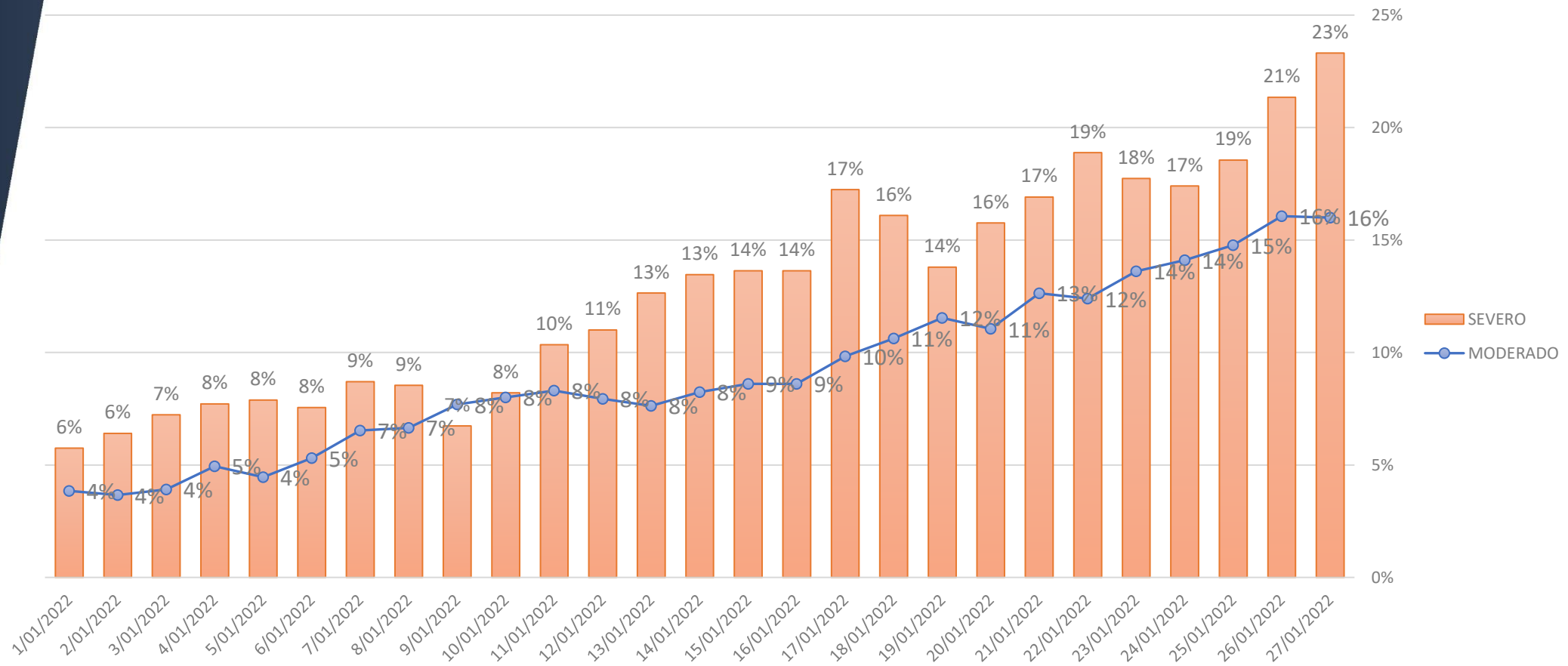

FUENTE: Censo Hospitales de la Red / Coordinación de Gestión de Calidad



GOBIERNO de
GUATEMALA
DR. ALEJANDRO CIAMMATTEI

MINISTERIO DE
SALUD PÚBLICA Y
ASISTENCIA SOCIAL

TOTAL DE INGRESOS RED HOSPITALARIA NACIONAL DURANTE EL MES DE ENERO 2022

MODERADOS 2022
758

SEVEROS 2022
391

INGRESOS 2022
1,149

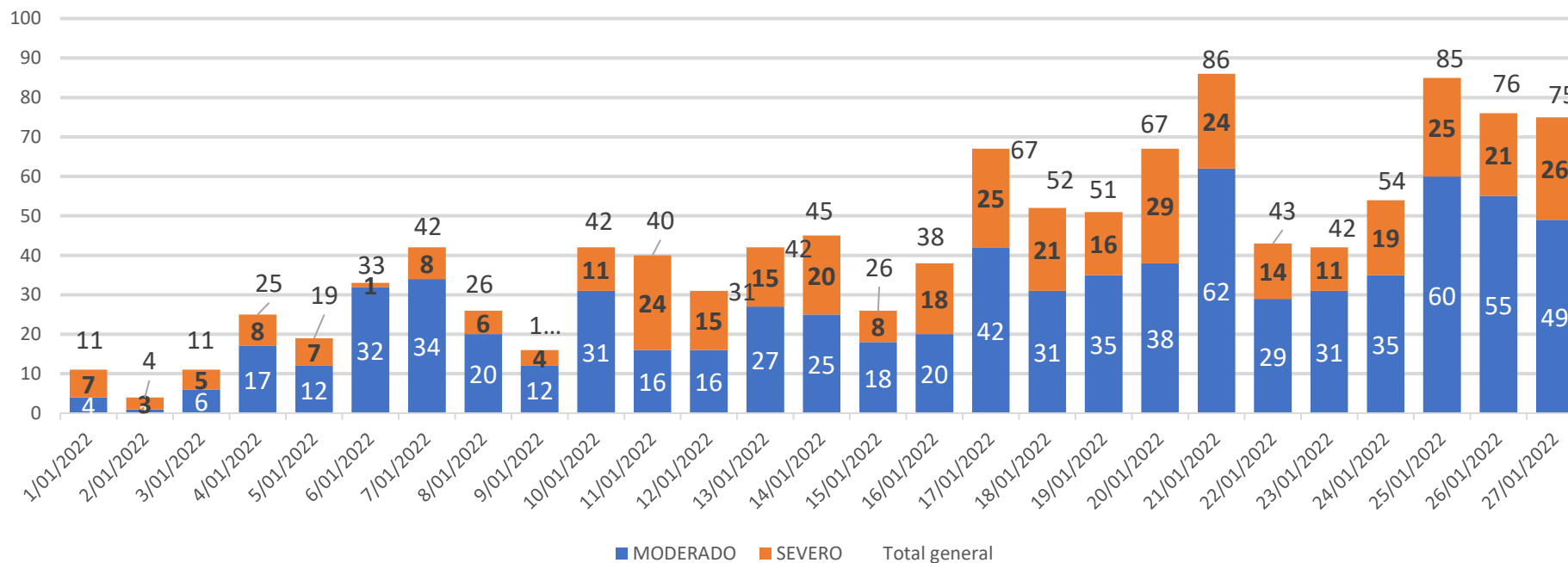

FUENTE: Censo Hospitales de la Red / Coordinación de Gestión de Calidad



GOBIERNO de
GUATEMALA
DR. ALEJANDRO GIAMMATTI

MINISTERIO DE
SALUD PÚBLICA Y
ASISTENCIA SOCIAL

01 al 27 de enero 2022

| Casos COVID-19 | Cantidad |
|-------------------------------------|----------|
| Total de casos positivos nacional * | 52,719 |
| Leves | 51,570 |
| Moderados | 758 |
| Graves | 391 |
| Ingresos del 1 al 27 de enero 2022 | 1149 |
| Recuperados | 700 |
| % de ingresos hospital | 2% |

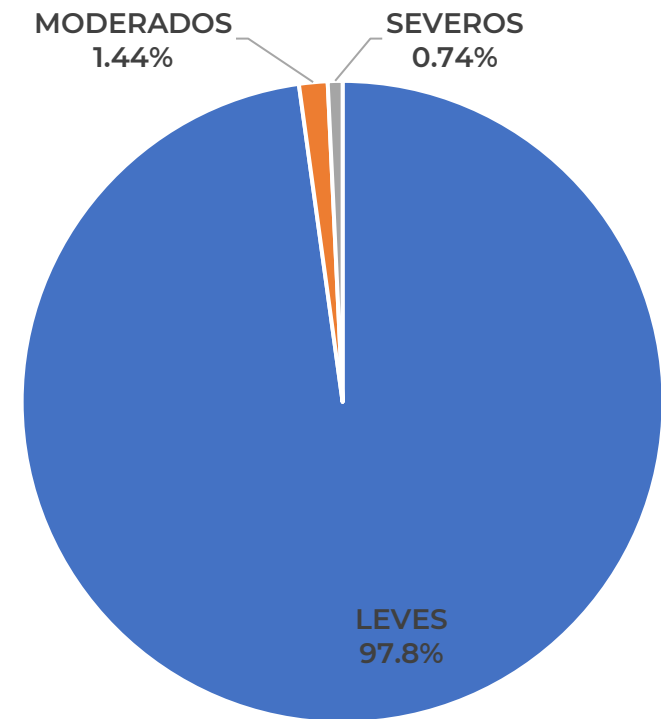

FUENTE: Censo Hospitales de la Red / Coordinación de Gestión de Calidad

* Tablero COVID-19, Ministerio de Salud Pública y Asistencia Social





COMPORTAMIENTO DE LA PANDEMIA Y MEDIDAS

DATOS ACUMULADOS

Situación de COVID-19 en Guatemala

Este tablero funciona mejor con navegadores Google Chrome, Firefox, Microsoft Edge y con bloqueadores de publicidad desactivados.

Actualizado en: 26/01/2022 23:59

Datos últimas 24 horas

Fechas de reporte por
emisión de resultados

13/02/2020 a 26/01/2022

Departamento de Reporte

TODOS

Casos confirmados

Casos tamizados

Casos fallecidos

Vacunación

Casos confirmados por laboratorio

Ayuda

37,671

Casos activos estimados

681,308

Casos acumulados registrados

627,320

Casos recuperados estimados

16,317

Casos fallecidos registrados

4,041.4

Incidencia acumulada (casos por 100,000 hab)

96.8

Tasa de mortalidad (fallecidos por 100,000 hab)

2.4%

Letalidad

En este tablero, los casos fallecidos se visualizan por fecha de defunción. Es importante indicar que los casos suelen reportarse días después de su defunción por el tiempo de investigación individualizado y el proceso de notificación. Cada día se agregarán casos fallecidos reportados el día anterior por fechas de su defunción.

Comportamiento COVID-19

Proyecciones y situación actual

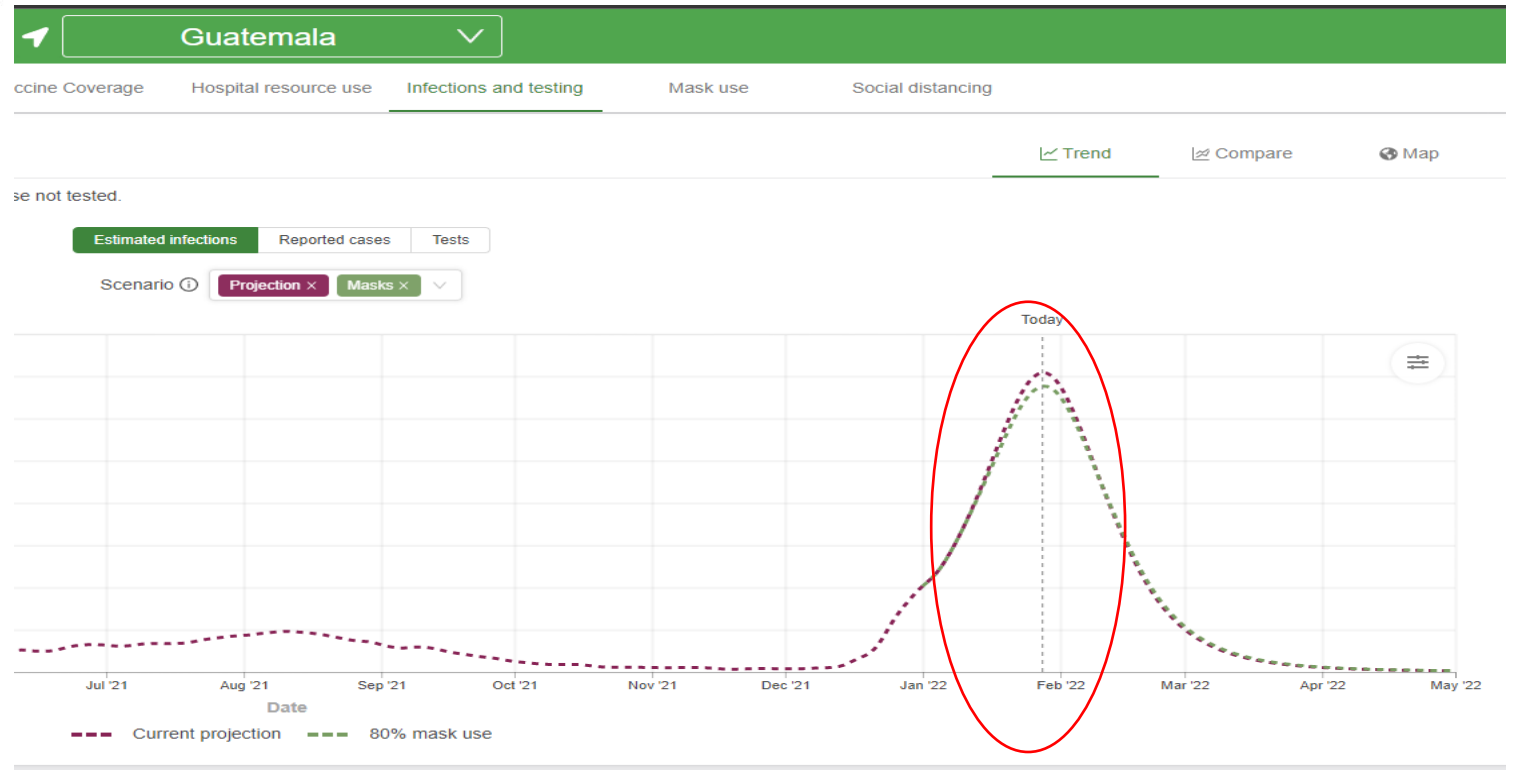

Casos confirmados (n=681,308) por fecha de emisión de resultado de laboratorio Guatemala, 13/03/2020 - 26/01/2022

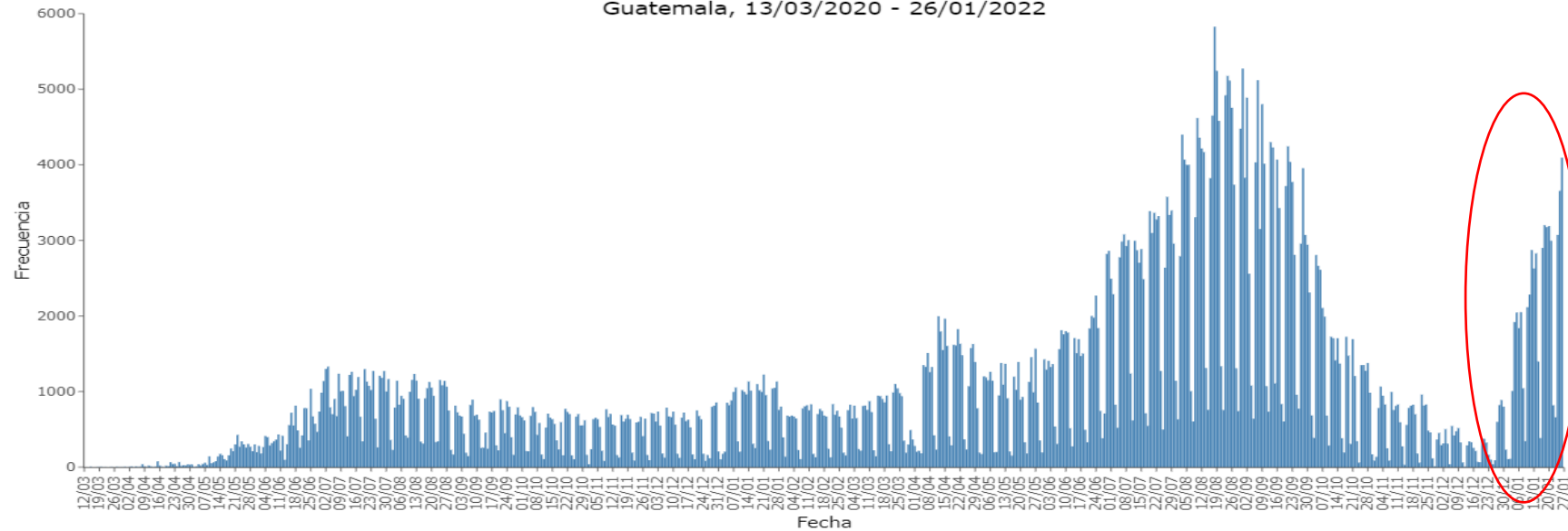

Comportamiento COVID-19

Trabajando por la salud de Guatemala

ENERO 2021 Y 2022



Comparativo casos a nivel nacional

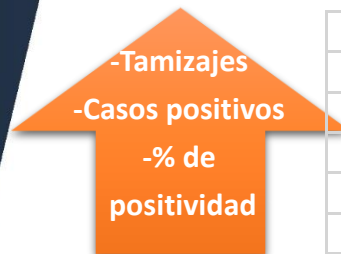
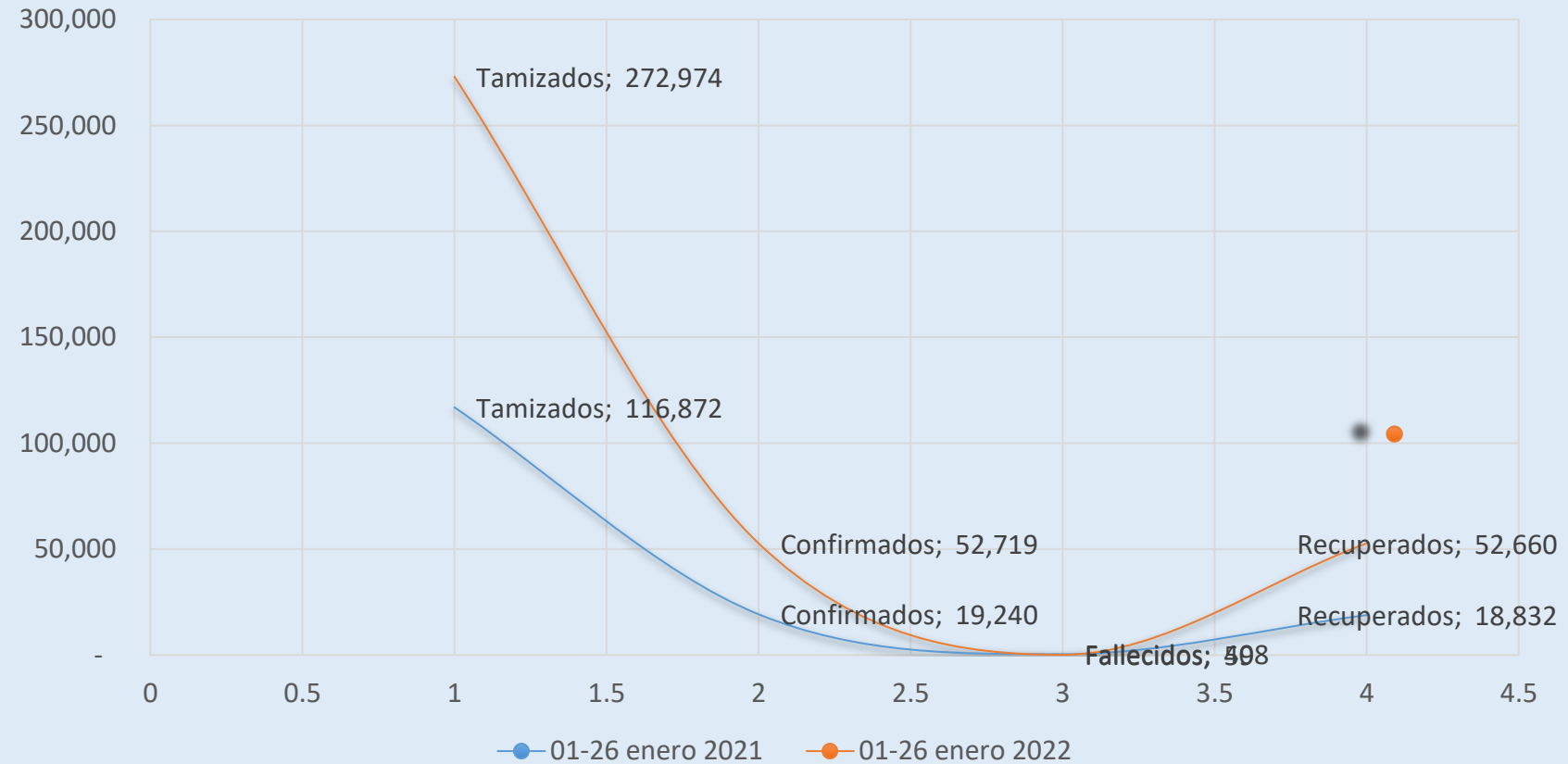

| | 01-26 enero 2021 | 01-26 enero 2022 | % |
|--------------------|------------------|------------------|-------|
| Tamizados | 116,872 | 272,974 | 57% |
| Confirmados | 19,240 | 52,719 | 64% |
| Fallecidos | 408 | 59 | -592% |
| Recuperados | 18,832 | 52,660 | 64% |
| Positividad | 16% | 19% | |

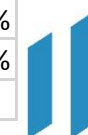

GOBIERNO de GUATEMALA
DR. ALEJANDRO GIAMMATTI

MINISTERIO DE SALUD PÚBLICA Y ASISTENCIA SOCIAL

Comportamiento Vacunación COVID-19

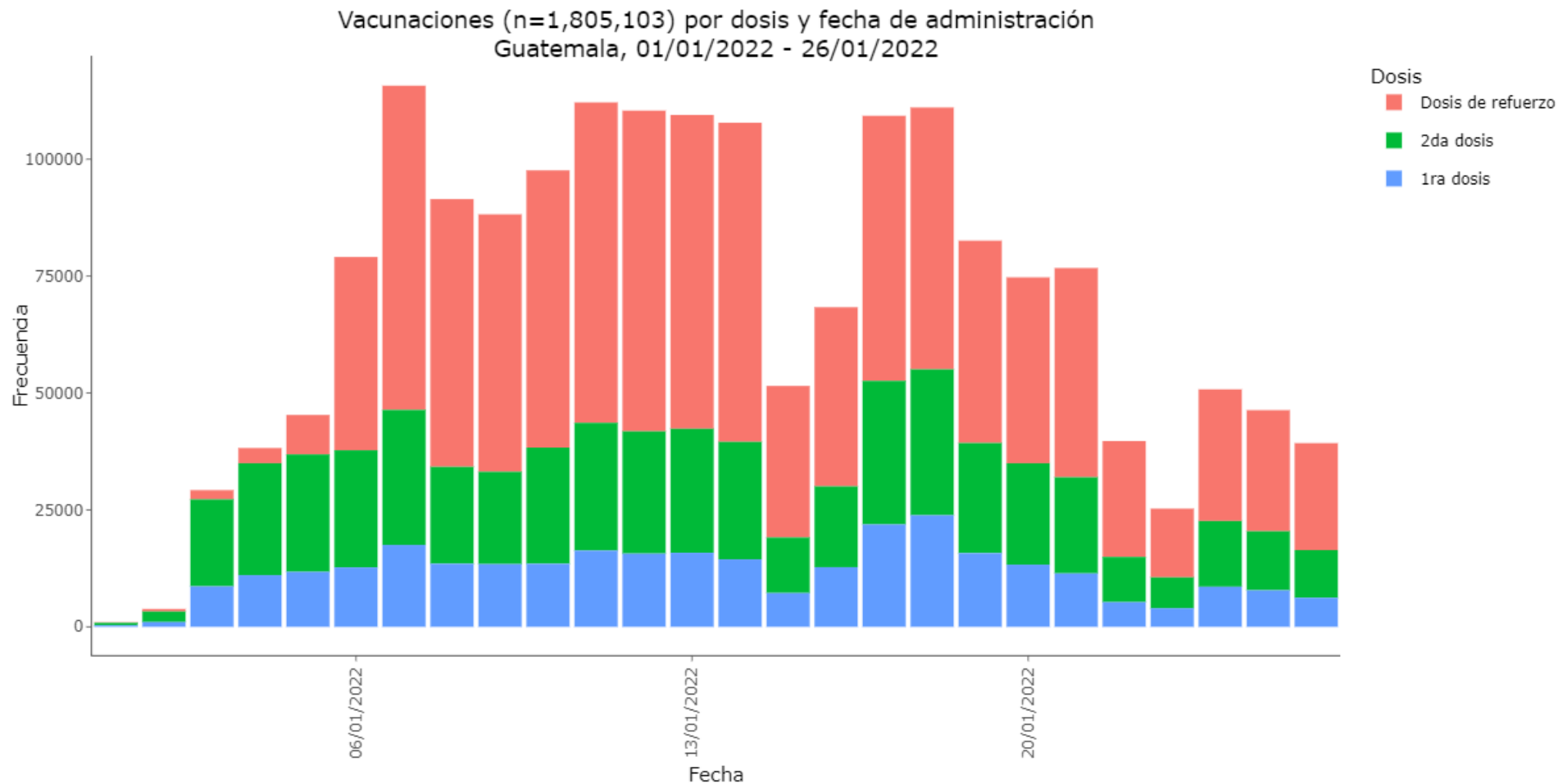

**Comportamiento
Vacunación
COVID-19
Avance por edad
General**

Búsqueda de Vacuna COVID-19 por edad

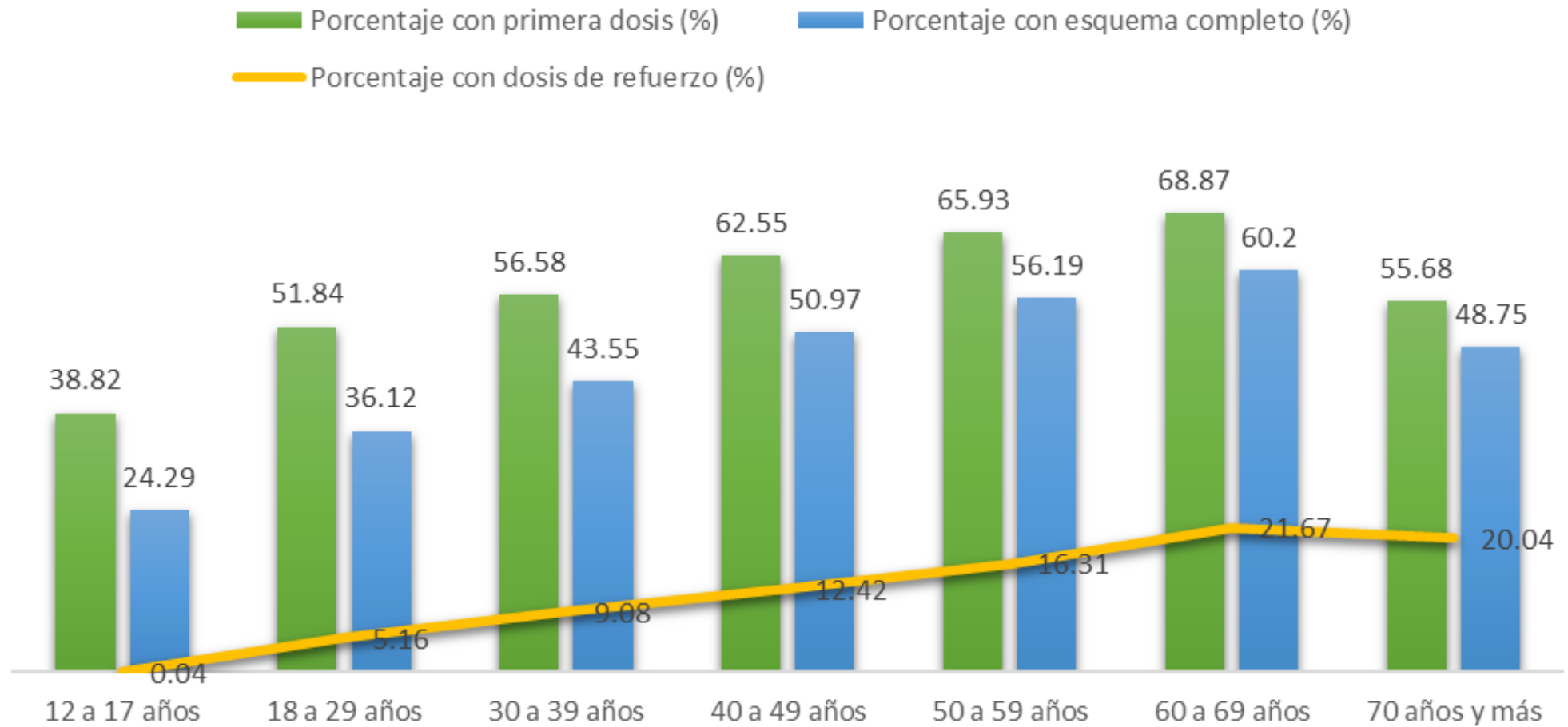

**Comportamiento
Vacunación
COVID-19
Enero 2022**

Trabajando por la salud de Guatemala

Vacunación COVID-19 Enero 2022

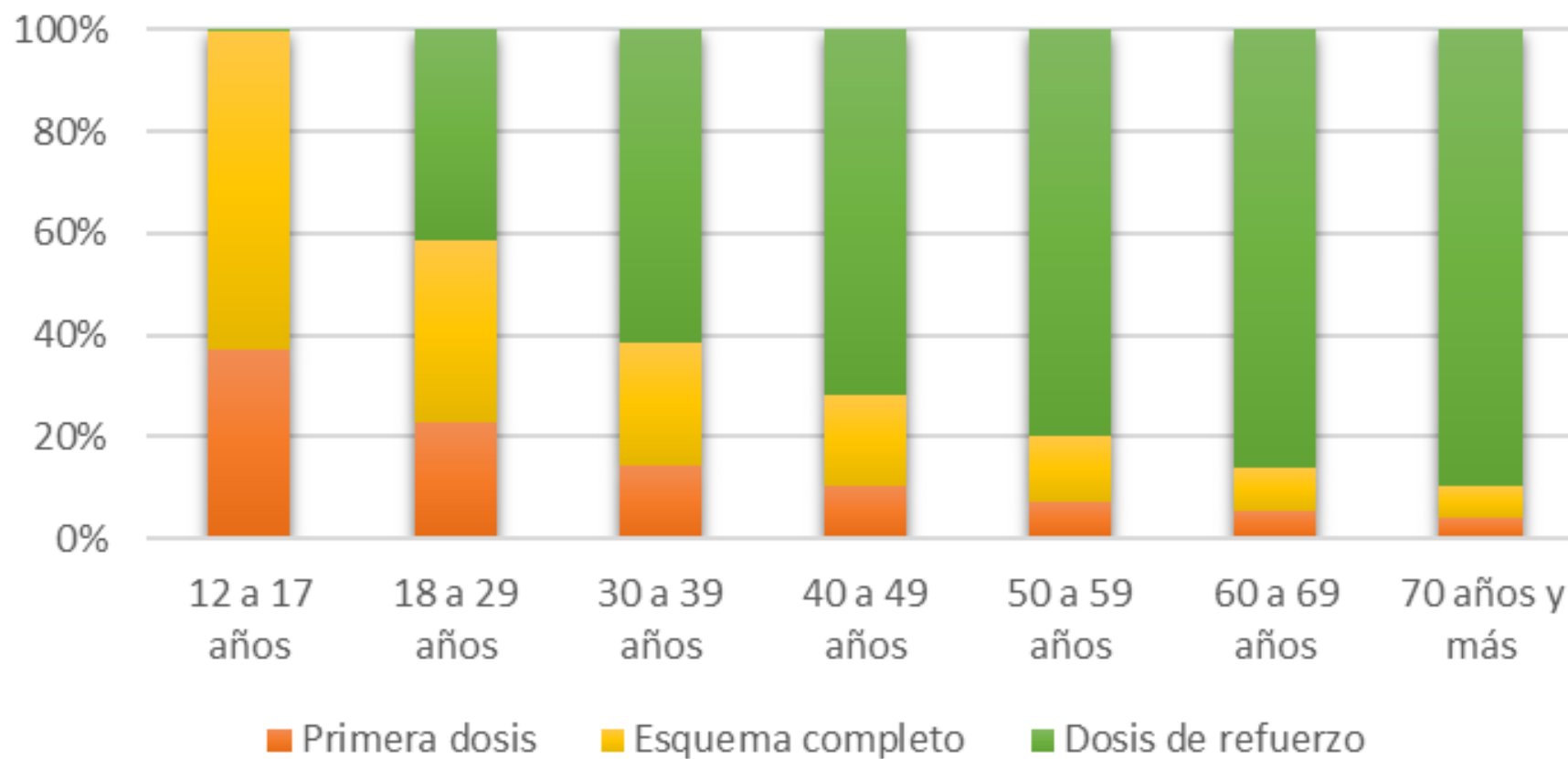

GOBIERNO de
GUATEMALA
DR. ALEJANDRO GIAMMATTI

MINISTERIO DE
SALUD PÚBLICA Y
ASISTENCIA SOCIAL

¡GRACIAS!